



ข้อมูลและสารสนเทศ
โครงการห้องเรียนพิเศษภาษาอังกฤษ (MEP)
กลุ่มสาระการเรียนรู้ภาษาต่างประเทศ
ปีการศึกษา ๒๕๖๔

คำนำ

สารสนเทศมีบทบาทสำคัญต่อมนุษย์มากขึ้น ครูและบุคลากรของโรงเรียนจำเป็นต้องใช้สารสนเทศในการพัฒนางานเพื่อให้เกิดความก้าวหน้าและศักยภาพในการปฏิบัติงาน ซึ่งในสังคมปัจจุบันสารสนเทศมีความซับซ้อนและหลายรูปแบบ เป็นผลมาจากการพัฒนาของเทคโนโลยีสารสนเทศ การเข้าถึงสารสนเทศต้องใช้ ความรู้และทักษะเฉพาะด้านมากยิ่งขึ้น

สารสนเทศโครงการห้องเรียนพิเศษภาษาอังกฤษ (MEP) กลุ่มสาระการเรียนรู้ภาษาต่างประเทศ ปีการศึกษา ๒๕๖๔ ฉบับนี้ ได้มีการรวบรวมข้อมูลในด้านที่เกี่ยวกับข้อมูลครูและบุคลากร ข้อมูลด้านหลักสูตรผลสำเร็จจากการจัดการศึกษา การใช้ทรัพยากรเพื่อการบริหารแหล่งเรียนรู้ต่าง ๆ ขอขอบคุณคุณคณะครู นักเรียน ที่ให้ความร่วมมือในการเก็บรวบรวมข้อมูลจนสามารถทำให้สารสนเทศโครงการห้องเรียนพิเศษภาษาอังกฤษ (MEP) เล่มนี้สำเร็จลุล่วงไปได้ด้วยดี

หวังว่า สารสนเทศโครงการห้องเรียนพิเศษภาษาอังกฤษ (MEP) กลุ่มสาระการเรียนรู้ภาษาต่างประเทศ ปีการศึกษา ๒๕๖๔ ฉบับนี้ จะเป็นประโยชน์ต่อคณะครู และผู้ที่สนใจ หากมีข้อเสนอแนะอันจะทำให้สารสนเทศฉบับนี้มีความสมบูรณ์มากยิ่งขึ้น ทางโครงการห้องเรียนพิเศษภาษาอังกฤษ (MEP) ยินดีที่จะรับ ข้อเสนอแนะนั้น เพื่อปรับปรุงสารสนเทศให้ดีขึ้นและมีคุณค่ายิ่งขึ้นในโอกาสต่อไป

งานสารสนเทศ
โครงการห้องเรียนพิเศษภาษาอังกฤษ (MEP)
กลุ่มสาระการเรียนรู้ภาษาต่างประเทศ

สารบัญ

เรื่อง	หน้า
สารสนเทศพื้นฐานกลุ่มสาระฯ	
- โครงสร้างการบริหารในโครงการห้องเรียนพิเศษภาษาอังกฤษ (MEP)	๔
สารสนเทศที่เกี่ยวข้องบุคลากรโครงการห้องเรียนพิเศษภาษาอังกฤษ (MEP)	
- จำนวนบุคลากรของโครงการห้องเรียนพิเศษภาษาอังกฤษ (MEP) จำแนกตามตำแหน่ง/วิทยฐานะ/วุฒิการศึกษา	๖
- แสดงจำนวนบุคลากรจำแนกตามอายุราชการ	๗
- แสดงจำนวนบุคลากรจำแนกตามตำแหน่ง	๘
- แสดงจำนวนบุคลากรจำแนกตามวุฒิการศึกษา	๙
- แสดงอัตรากำลังโครงการห้องเรียนพิเศษภาษาอังกฤษ (MEP) งานสอน ภาคเรียนที่ ๑/๒๕๖๔	๑๐
- แสดงอัตรากำลังโครงการห้องเรียนพิเศษภาษาอังกฤษ (MEP) งานสอน ภาคเรียนที่ ๒/๒๕๖๔	๑๑
- แสดงอัตรากำลังโครงการห้องเรียนพิเศษภาษาอังกฤษ (MEP) จำแนกตามงานพิเศษ/งานระดับชั้น ปีการศึกษา ๒๕๖๔	๑๒
- แสดงจำนวนบุคลากรของโครงการห้องเรียนพิเศษภาษาอังกฤษ (MEP) ที่ได้รับการพัฒนา (อบรม/ประชุม/สัมมนา) ปีการศึกษา ๒๕๖๔	๑๔
- แสดงการบันทึกการสอนแทน	๑๘
- แสดงผลงานดีเด่นของครู	๒๐
- งาน/โครงการของโครงการห้องเรียนพิเศษภาษาอังกฤษ (MEP) เพื่อส่งเสริมการพัฒนาทุกด้าน	๒๑
สารสนเทศที่เกี่ยวข้องการจัดการเรียนของโครงการห้องเรียนพิเศษภาษาอังกฤษ (MEP)	
- รายวิชาและจำนวนคาบของโครงการห้องเรียนพิเศษภาษาอังกฤษ (MEP)	๒๓
- แสดงแผนการจัดกิจกรรมชุมนุม	๓๐
- แสดง จำนวนสื่อ / นวัตกรรม	๓๑
- แสดงผลงานวิจัยชั้นเรียน	๓๒
- แสดงแหล่งเรียนรู้ของโครงการห้องเรียนพิเศษภาษาอังกฤษ (MEP)	๓๒
สารสนเทศที่เกี่ยวข้องกับผู้เรียน	
- แสดงผลสัมฤทธิ์ทางการเรียน	๓๔
- ข้อมูลผลการสอบ O-NET	๔๐
- แสดงผลงานดีเด่นของนักเรียน	๔๒
ภาคผนวก	๔๓

โครงสร้างการบริหารในโครงการห้องเรียนพิเศษ Mini English Program



นางสาวดุริยา รัตมี
หัวหน้าโครงการห้องเรียนพิเศษภาษาอังกฤษ (MEP)



นางจิตรา โพธิ์ศรี
ที่ปรึกษาโครงการห้องเรียนพิเศษ
ภาษาอังกฤษ (MEP)



นายศุภกร ตุ่มเพชร
เลขาฯ โครงการห้องเรียนพิเศษ
ภาษาอังกฤษ (MEP)



นายชยานันต์ กาญจนจันทร์
ผู้ช่วยเลขาฯ โครงการห้องเรียนพิเศษ
ภาษาอังกฤษ (MEP)



นางรุ่งทิวา กันปัญญา



นางสาวน้ำทิพย์ วโรตมด่าง



นางพัทตร์สุดา ฐรานูช



นางสาวนันทน์ภัส ศรีบัณฑิตย์



นายณรุปร วรรณพ้อ



Mr.Joy Centino



Ms.Jessica Pulvera



Ms.Noelle Arellano



Ms.Demi Dinageba



Ms.Tiona Wilson

สารสนเทศที่เกี่ยวข้องครูบุคลากร
โครงการห้องเรียนพิเศษภาษาอังกฤษ (MEP)

ตาราง ๑ แสดงข้าราชการครู และบุคลากรในโครงการห้องเรียนพิเศษภาษาอังกฤษ (MEP) จำแนกตามตำแหน่ง/วิทยฐานะ/วุฒิการศึกษา

ที่	ชื่อ - สกุล	ตำแหน่ง	วิทยฐานะ	วุฒิการศึกษา	สาขาวิชา	วันบรรจุ/ วันที่เริ่มทำงาน	อายุ	
							ราชการ	ในโรงเรียนนี้
๑	นางรุ่งทิภา กันปัญญา	ครู	คศ. ๓	ปริญญาโท	หลักสูตรและการเรียนการสอน	๑ ก.ค. ๔๕	๑๙/๘	๒/๓
๒	นางจิตรา โพธิ์ศรี	ครู	คศ. ๒	ปริญญาโท	การสอนภาษาอังกฤษในฐานะภาษาต่างประเทศ	๓๑ พ.ค. ๒๗	๓๗/๑๐	๓๓/๑๐
๓	นายศุภกร ตุ่มเพชร	ครู	-	ปริญญาตรี	ภาษาอังกฤษ	๑๘ ม.ค. ๕๙	๖/๒	๑/๔
๔	นางสาวดุริยา รัศมี	ครู	-	ปริญญาโท	การสอนภาษาอังกฤษ	๒๕ ต.ค. ๕๙	๕/๔	๕/๔
๕	นางสาวนำทิพย์ วัฒนดำรง	ครู	-	ปริญญาโท	บริหารและพัฒนาการศึกษา	๑๖ พ.ย. ๕๙	๕/๔	๕/๔
๖	นางพัชร์สุดา ฐรานุช	ครู	-	ปริญญาตรี	ภาษาเวียดนาม	๒๘ มี.ค. ๖๐	๔/๑๑	๔/๑๑
๗	นายชยานันต์ กาญจนจันทร์	ครูผู้ช่วย	-	ปริญญาตรี	ภาษาอังกฤษ	๑ ต.ค. ๖๓	๑/๕	๑/๕
๘	นางสาวนันทน์ภัส ศรีบัณฑิตย์	ครูอัตราจ้าง	-	ปริญญาโท	การจัดการ	๑ ต.ค. ๕๑	-	๑๓ ปี
๙	Mr. Joy Centino	ครูอัตราจ้าง	-	ปริญญาตรี	คณิตศาสตร์	๓ ก.ค. ๖๒	-	๒/๘
๑๐	Ms. Jessica Pulvera	ครูอัตราจ้าง	-	ปริญญาโท	ฟิสิกส์	๑๖ ต.ค. ๖๒	-	๒/๔
๑๑	Ms. Noelle Arellano	ครูอัตราจ้าง	-	ปริญญาตรี	สุขศึกษา	๑๖ ต.ค. ๖๒	-	๒/๔
๑๒	Ms. Demi Dinageba	ครูอัตราจ้าง	-	ปริญญาตรี	การศึกษาปฐมวัย	๑๒ ต.ค. ๖๓	-	๑/๕
๑๓	Ms. Tiona Wilson	ครูอัตราจ้าง	-	ปริญญาตรี	ชีววิทยา	๘ พ.ย. ๖๔	-	๕ เดือน
๑๔	นายณัฐกร วรรณพ้อ	เจ้าหน้าที่	-	ปริญญาตรี	การบัญชี	๒ ก.ค. ๕๖	-	๙ ปี

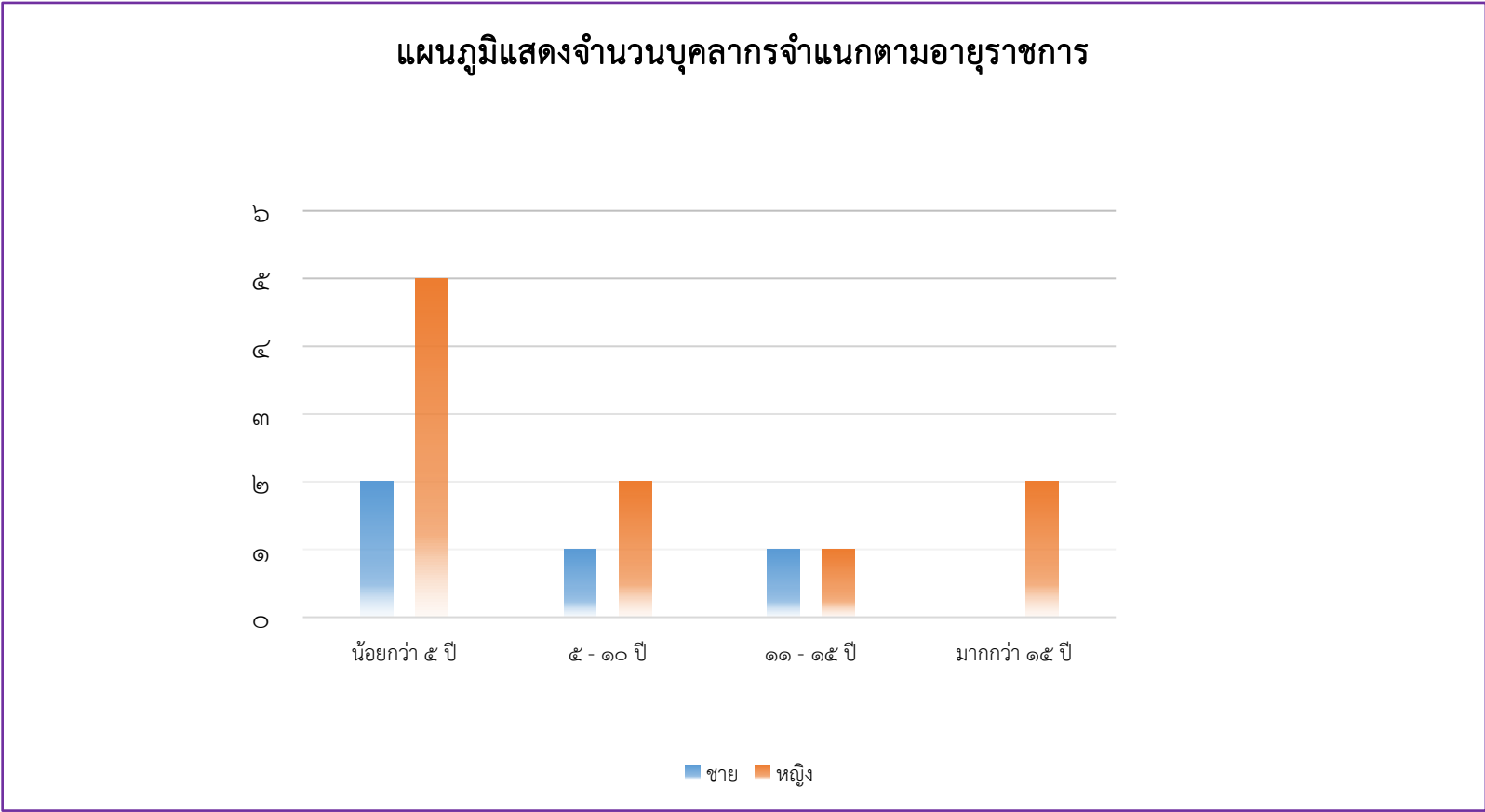

ตาราง ๒ แสดงจำนวนข้าราชการครู และบุคลากร จำแนกตามตำแหน่ง

ที่	รายการ	จำนวนบุคลากร		รวม
		ชาย	หญิง	
๑	ครูอัตราจ้าง คศ.๓	-	๑	๑
๒	ครูอัตราจ้าง คศ.๒	-	๑	๑
๓	ครูอัตราจ้าง คศ.๑	๑	๓	๔
๔	ครูผู้ช่วย	๑	-	๑
๕	พนักงานราชการ	-	-	-
๖	ครูอัตราจ้าง/เจ้าหน้าที่	๒	๕	๗
	รวม	๔	๑๐	๑๔

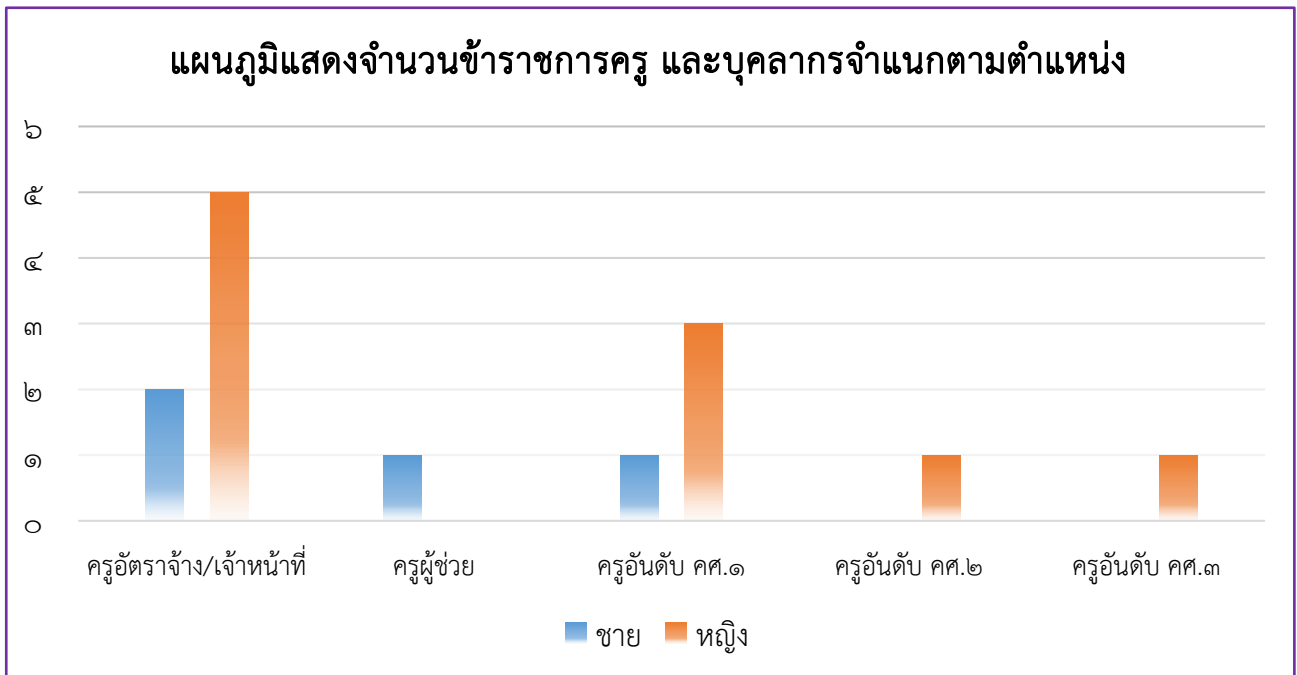

ตาราง ๓ แสดงจำนวนข้าราชการครูและบุคลากร จำแนกตามวุฒิการศึกษา

ที่	รายการ	จำนวนบุคลากร		รวม
		ชาย	หญิง	
๑	ต่ำกว่าปริญญาตรี	-	-	-
๒	ปริญญาตรี	๔	๔	๘
๓	ปริญญาโท	-	๖	๖
๔	ปริญญาเอก	-	-	-
	รวม	๔	๑๐	๑๔

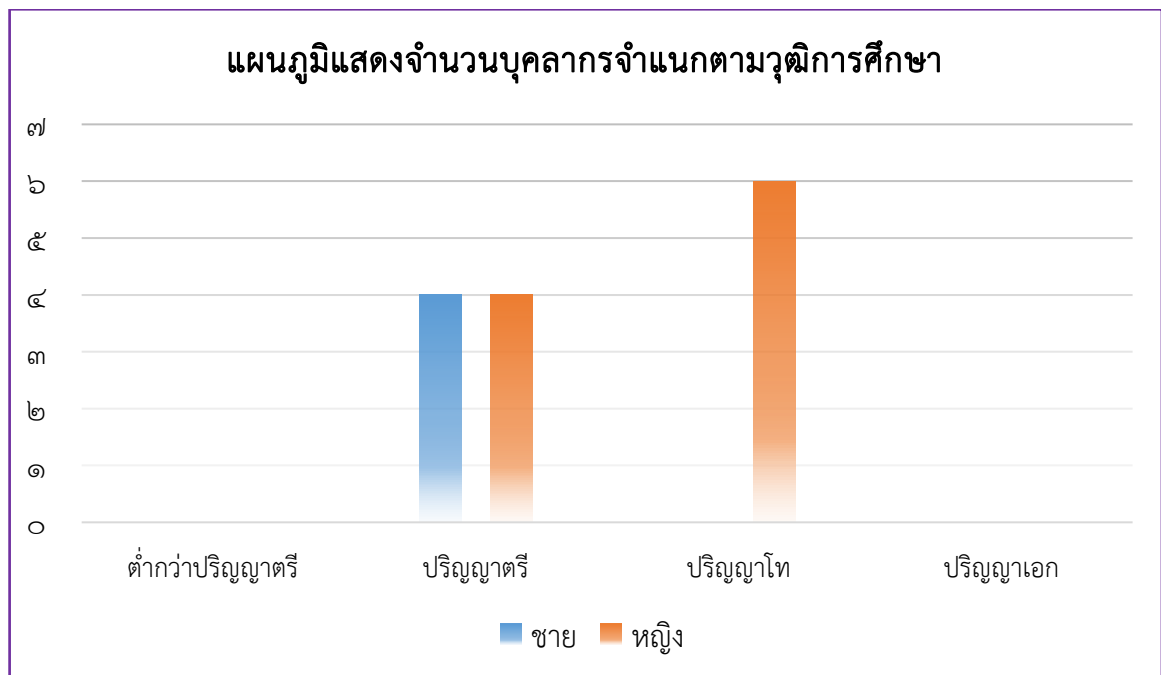

ตาราง ๔ แสดงอัตรากำลังงานสอนของบุคลากรในโครงการห้องเรียนพิเศษภาษาอังกฤษ (MEP)
ภาคเรียนที่ ๑/๒๕๖๔

ที่	ชื่อ-สกุล	ระดับชั้นที่สอน (คาบ)		จำนวนคาบสอน				รวมคาบสอน	คาบประชุม ตามตารางสอน	รวมคาบสอนทั้งหมด
		ม.ต้น	ม.ปลาย	วิชาที่สอน	สส/นบ/ยว/รด	ชุมนุม	เพื่อสังคมฯ			
๑	นางรุ่งทิภา กันปัญญา	✓	✓	๑๗	๑	๑	๑	๒๐	๑	๒๑
๒	นางจิตรา โพธิ์ศรี	✓	✓	๑๙	๑	๑	๑	๒๒	๑	๒๓
๓	นายศุภกร ตุ่มเพชร		✓	๒๑	๑	๑	๑	๒๔	๑	๒๕
๔	นางสาวดุริยา รัศมี		✓	๑๙	๑	๑	๑	๒๒	๒	๒๔
๕	นางสาวนำทิพย์ วิโรตมดำรง	✓	✓	๒๐	๑	๑	๑	๒๓	๑	๒๔
๖	นางพัทตร์สุดา ฐรานูช	✓	✓	๑๔	๑	๑	๑	๑๗	๑	๑๘
๗	นายชยานันต์ กาญจนจันทร์		✓	๒๒	๑	๑	๑	๒๕	๑	๒๖
๘	นางสาวนันทน์ภัส ศรีบัณฑิตย์	✓	✓	๑๙	๑	๑	๑	๒๒	๑	๒๓
๙	Mr. Joy Centino	✓	✓	๑๖	-	๑	๑	๑๘	-	๑๘
๑๐	Ms. Jessica Pulvera	✓	✓	๑๗	-	๑	๑	๑๙	-	๑๙
๑๑	Ms. Noelle Arellano	✓	✓	๑๖	-	๑	๑	๑๘	-	๑๘
๑๒	Ms. Demi Dinageba	✓	✓	๑๖	-	๑	๑	๑๘	-	๑๘
๑๓	Ms. Jennifer Jamora	✓	✓	๑๖	-	๑	๑	๑๘	-	๑๘

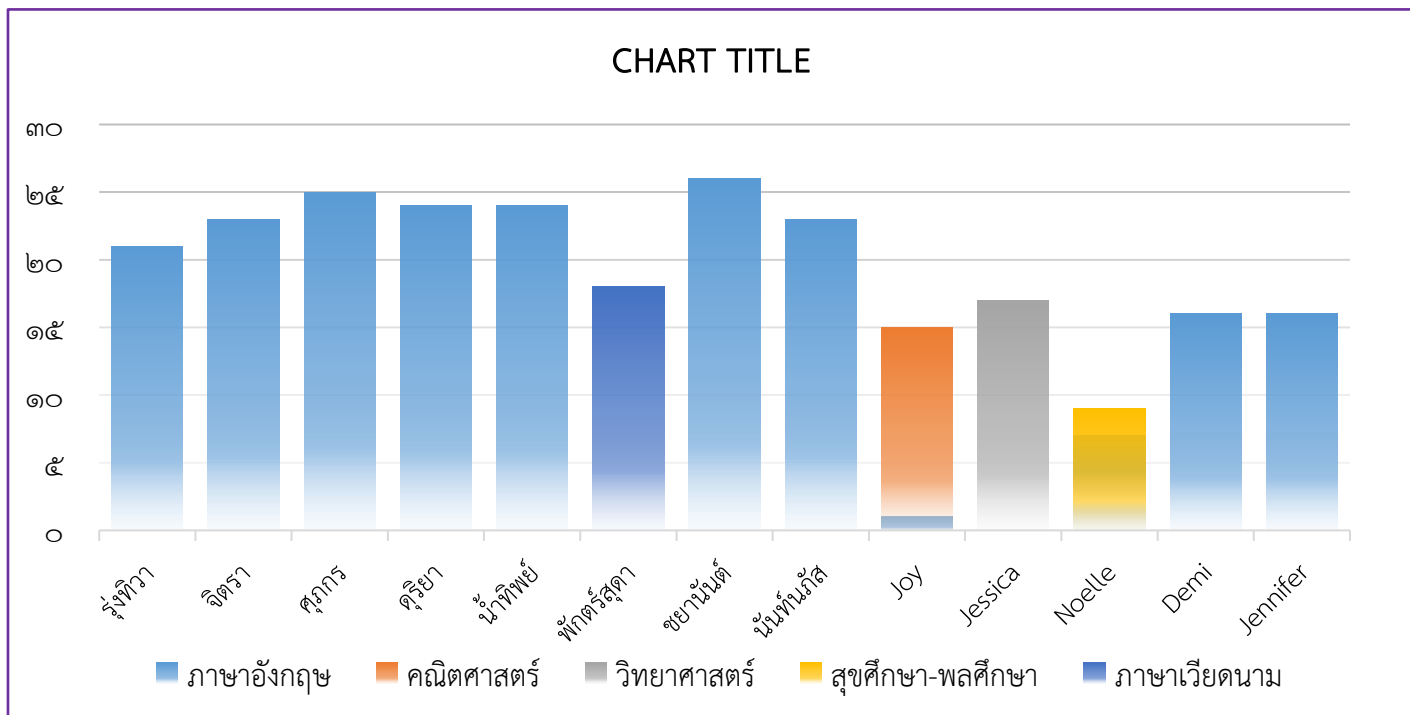

ตาราง ๕ แสดงอัตรากำลังงานสอนบุคลากรในโครงการห้องเรียนพิเศษภาษาอังกฤษ (MEP)
ภาคเรียนที่ ๒/๒๕๖๔

ที่	ชื่อ-สกุล	ระดับชั้นที่สอน (คาบ)		จำนวนคาบสอน				รวมคาบสอน	คาบประชุมตามตารางสอน	รวมคาบสอนทั้งหมด
		ม.ต้น	ม.ปลาย	วิชาที่สอน	ตส/น/ย/ว/รด	ชุมนุม	เพื่อสังคม			
๑	นางรุ่งทิวา กันปัญญา	✓	✓	๑๗	๑	๑	๑	๒๐	๑	๒๑
๒	นางจิตรา โพธิ์ศรี	✓	✓	๒๐	๑	๑	๑	๒๓	๑	๒๔
๓	นายศุภกร ตุ่มเพชร	✓	✓	๒๐	๑	๑	๑	๒๓	๑	๒๔
๔	นางสาวดุริยา รัศมี	✓	✓	๒๔	๑	๑	๑	๒๗	๒	๒๙
๕	นางสาวนำทิพย์ วิโรตมดำรง	✓	✓	๒๐	๑	๑	๑	๒๓	๑	๒๔
๖	นางพัศตร์สุดา ฐรานูช	✓	✓	๑๖	๑	๑	๑	๑๙	๑	๒๐
๗	นายชยานันต์ กาญจนจันทร์		✓	๒๒	๑	๑	๑	๒๕	๑	๒๖
๘	นางสาวนันทน์ภัส ศรีบัณฑิตย์	✓	✓	๒๒	๑	๑	๑	๒๕	๑	๒๖
๙	Mr. Joy Centino	✓	✓	๑๖	-	๑	๑	๑๘	-	๑๘
๑๐	Ms. Jessica Pulvera	✓	✓	๑๘	-	๑	๑	๒๐	-	๒๐
๑๑	Ms. Noelle Arellano	✓	✓	๑๖	-	๑	๑	๑๘	-	๑๘
๑๒	Ms. Demi Dinageba	✓	✓	๑๖	-	๑	๑	๑๘	-	๑๘
๑๓	Ms. Tiona Lashay Wilson		✓	๑๘	-	๑	๑	๒๐	-	๒๐

แผนภูมิแสดงจำนวนคาบสอนรายบุคคล ภาคเรียน ๒/๒๕๖๔

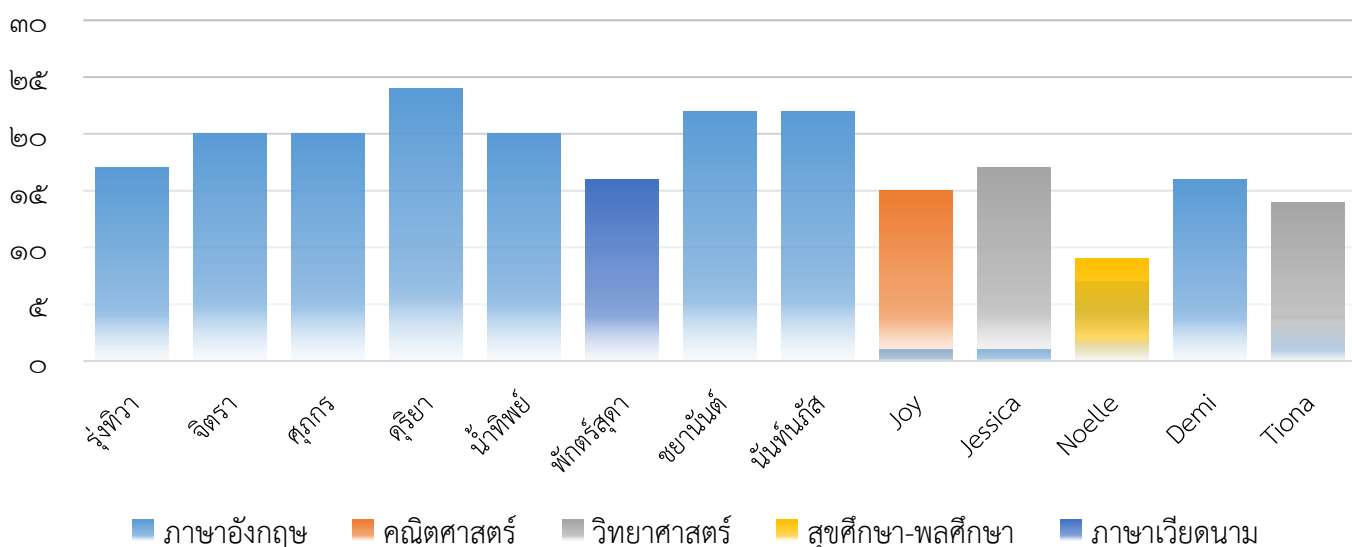

ตาราง ๖ แสดงอัตรากำลังกลุ่มสาระการเรียนรู้ จำแนกงานพิเศษ/งานระดับชั้น ปีการศึกษา ๒๕๖๔

ที่	ชื่อ-สกุล	งานพิเศษ (หน้าที่)		ระดับชั้น/ ที่ปรึกษาห้อง
		กลุ่มบริหารฯ	งานที่รับผิดชอบ	
๑	นางรุ่งทิวา กันปัญญา	กลุ่มบริหารนโยบายและแผน กลุ่มบริหารงบประมาณ	- กลุ่มงานอำนวยการ - กลุ่มงานแผนงานและโครงการ - กลุ่มงานควบคุมภายใน	ม. ๖/๑
๒	นางจิตรา โพธิ์ศรี	กลุ่มบริหารวิชาการ กลุ่มบริหารกิจการนักเรียน	- กลุ่มงานกลุ่มสาระฯ - ห้องเรียนพิเศษ - กลุ่มงานระบบดูแลช่วยเหลือ	ม. ๒/๒
๓	นายศุภกร ตุ่มเพชร	กลุ่มบริหารวิชาการ กลุ่มบริหารกิจการนักเรียน กลุ่มบริหารทั่วไป	- กลุ่มงานกลุ่มสาระฯ - ห้องเรียนพิเศษ - กลุ่มงานกิจการนักเรียน - กลุ่มงานเทคโนโลยีเพื่อการศึกษา	ม. ๔/๑
๔	นางสาวดุริยา รัศมี	กลุ่มบริหารวิชาการ กลุ่มบริหารนโยบายและแผน กลุ่มบริหารกิจการนักเรียน กลุ่มบริหารทั่วไป	- กลุ่มงานกลุ่มสาระฯ - ห้องเรียนพิเศษ - กลุ่มงานวิจัย และพัฒนาคุณภาพสถานศึกษา - กลุ่มงานกิจการนักเรียน - กลุ่มงานสารสนเทศและประชาสัมพันธ์	ม. ๕/๑
๕	นางสาวน้ำทิพย์ วัชรดมดำรง	กลุ่มบริหารวิชาการ กลุ่มบริหารทั่วไป กลุ่มบริหารงบประมาณ	- กลุ่มงานกลุ่มสาระฯ - ห้องเรียนพิเศษ - กลุ่มงานอาคารสถานที่และสาธารณูปโภค - กลุ่มงานควบคุมภายใน	ม. ๓/๒
๖	นางพัทธรสุตา ชูรานุช	กลุ่มบริหารวิชาการ กลุ่มบริหารกิจการนักเรียน	- กลุ่มงานกลุ่มสาระฯ - ห้องเรียนพิเศษ - กลุ่มงานกิจการนักเรียน	ม. ๔/๑
๗	นายชยานันต์ กาญจนจันทร์	กลุ่มบริหารวิชาการ กลุ่มบริหารงบประมาณ	- กลุ่มงานกลุ่มสาระฯ - กลุ่มงานพัฒนาหลักสูตร - กลุ่มงานจัดการเรียนการสอน - กลุ่มงานทะเบียน วัดและประเมินผล - กลุ่มงานควบคุมภายใน	ม. ๕/๑

ที่	ชื่อ-สกุล	งานพิเศษ (หน้าที่)		ระดับชั้น/ ที่ปรึกษาห้อง
		กลุ่มบริหารฯ	งานที่รับผิดชอบ	
๘	นางสาวนันท์นภัส ศรีบัณฑิตย์	กลุ่มบริหารวิชาการ	- กลุ่มงานกลุ่มสาระฯ - ห้องเรียนพิเศษ	ม. ๑/๒
๙	Mr. Joy Centino	กลุ่มบริหารวิชาการ	- กลุ่มงานกลุ่มสาระฯ - ห้องเรียนพิเศษ	ม. ๔/๑
๑๐	Ms. Jessica Pulvera	กลุ่มบริหารวิชาการ	- กลุ่มงานกลุ่มสาระฯ - ห้องเรียนพิเศษ	ม. ๑/๒
๑๑	Ms. Noelle Arellano	กลุ่มบริหารวิชาการ	- กลุ่มงานกลุ่มสาระฯ - ห้องเรียนพิเศษ	ม. ๒/๒
๑๒	Ms. Demi Dinageba	กลุ่มบริหารวิชาการ	- กลุ่มงานกลุ่มสาระฯ - ห้องเรียนพิเศษ	ม. ๖/๑
๑๓	Ms. Tiona Lashay Wilson	กลุ่มบริหารวิชาการ	- กลุ่มงานกลุ่มสาระฯ - ห้องเรียนพิเศษ	ม. ๕/๑
๑๔	นายณัฐปกร วรณพ้อ	กลุ่มบริหารวิชาการ	- กลุ่มงานกลุ่มสาระฯ - ห้องเรียนพิเศษ	-

ตาราง ๗ แสดงจำนวนบุคลากรของโครงการห้องเรียนพิเศษภาษาอังกฤษ (MEP) ที่ได้รับการพัฒนา
(อบรม/ประชุม/สัมมนา) ปีการศึกษา ๒๕๖๔

ที่	ชื่อ - สกุล	ชื่อหลักสูตรอบรม/ประชุม/สัมมนา	หน่วยงานที่จัด
๑	นางรุ่งทิwa กันปัญญา	อบรมเชิงปฏิบัติการ การเขียนบันทึกข้อตกลงการพัฒนางาน (PA) ของข้าราชการครูตามหลักเกณฑ์และวิธีการประเมินตำแหน่งวิทยฐานะฯ ตำแหน่งครู (วศ/๒๕๖๔) และการพัฒนาตามข้อตกลง (PA : Performance Agreement)	โรงเรียนปิยะมหาราชาลัย
		การสร้างสื่อออนไลน์ด้วย "CANVA"	สพม.พิษณุโลก อุดรดิตถ์
		การจัดการเรียนรู้ออนไลน์หลากหลายมิติและการพัฒนาภาษาอังกฤษสำหรับครู	สพม.นครพนม
		การพัฒนาครูและบุคลากรทางการศึกษา เพื่อขอมิหรือเลื่อนวิทยฐานะ ตามหลักเกณฑ์ใหม่ Performance Agreement : PA	สพม.มหาสารคาม
		ความรู้ทั่วไปทางภาษาไทย	โรงเรียนปิยะมหาราชาลัย
		การพัฒนาการจัดการเรียนการสอนออนไลน์อย่างมีประสิทธิภาพในยุค New Normal	สพม.มหาสารคาม
		การพัฒนาครูและบุคลากรทางการศึกษา เพื่อขอมิหรือเลื่อนวิทยฐานะ ตามหลักเกณฑ์ใหม่ Performance Agreement : PA	สพม.สุพรรณบุรี
		ปรับบ้านเป็นห้องเรียน เปลี่ยนผู้ปกครองเป็นครู	สพม. กรุงเทพมหานคร เขต ๑
		แนวความคิดทางศาสนาด้านการทุจริต เรื่องระดมพลัง บ-ว-ร-	มหาวิทยาลัยมกุฎราชวิทยาลัย และ สำนักงาน ป.ป.ช.
หลักสูตรสมรรถนะและ CEFR กับ การประเมิน	บริษัทซีเอ็ดยูเคชั่น จำกัด		
๒	นางจิตรา โพธิ์ศรี	การอบรมเชิงปฏิบัติการ การเขียนบันทึกข้อตกลงการพัฒนางาน (PA) ของข้าราชการครูตามหลักเกณฑ์และวิธีการประเมินตำแหน่งวิทยฐานะฯ ตำแหน่งครู (วศ/๒๕๖๔) และการพัฒนาตามข้อตกลง (PA : Performance Agreement)	โรงเรียนปิยะมหาราชาลัย

ที่	ชื่อ - สกุล	ชื่อหลักสูตรอบรม/ประชุม/สัมมนา	หน่วยงานที่จัด
	นางจิตรา โพธิ์ศรี (ต่อ)	การอบรมเชิงปฏิบัติการการจัดทำห้องเรียนออนไลน์	โรงเรียนปิยะมหาราชาลัย
		การจัดการเรียนรู้ออนไลน์หลากหลายมิติและการพัฒนาภาษาอังกฤษสำหรับครู	สพม. นครพนม
		ASEAN Teacher Webinar: How to Teach Pronunciation	British Council
		การจัดการเรียนการสอนโดยใช้เทคโนโลยีในห้องเรียนภาษาอังกฤษและยกระดับการจัดการเรียนรู้แบบ Active learning สู่การสร้างนวัตกรรมด้วยกระบวนการคิดขั้นสูงเชิงระบบ GPAS ๕ Steps	สถาบันพัฒนาคุณภาพวิชาการ (พว.)
๓	นายศุภกร ตุ่มพีเชิร	การอบรมระเบียบงานสารบรรณ	โรงเรียนปิยะมหาราชาลัย
		การอบรมเชิงปฏิบัติการ การเขียนบันทึกข้อตกลงการพัฒนางาน (PA) ของข้าราชการครูตามหลักเกณฑ์และวิธีการประเมินตำแหน่งวิทยฐานะฯ ตำแหน่งครู (วศ/๒๕๖๔) และการพัฒนาตามข้อตกลง (PA : Performance Agreement)	โรงเรียนปิยะมหาราชาลัย
		การอบรมเชิงปฏิบัติการการจัดทำห้องเรียนออนไลน์	โรงเรียนปิยะมหาราชาลัย
		อบรมเชิงปฏิบัติการพัฒนาทักษะการจัดการเรียนรู้รูปแบบออนไลน์	กระทรวงศึกษาธิการ
		การจัดการเรียนรู้ออนไลน์หลากหลายมิติและการพัฒนาภาษาอังกฤษสำหรับครู	สพม. นครพนม
		แบบทดสอบออนไลน์เรื่อง "การรู้เท่าทันสื่อ"	มหาวิทยาลัยราชภัฏ สวนสุนันทาร่วมกับ โรงเรียนสันกำแพง
๔	นางสาวดุริยา รัศมี	การอบรมระเบียบงานสารบรรณ	โรงเรียนปิยะมหาราชาลัย
		การอบรมเชิงปฏิบัติการ การเขียนบันทึกข้อตกลงการพัฒนางาน (PA) ของข้าราชการครูตามหลักเกณฑ์และวิธีการประเมินตำแหน่งวิทยฐานะฯ ตำแหน่งครู (วศ/๒๕๖๔) และการพัฒนาตามข้อตกลง (PA : Performance Agreement)	โรงเรียนปิยะมหาราชาลัย

ที่	ชื่อ - สกุล	ชื่อหลักสูตรอบรม/ประชุม/สัมมนา	หน่วยงานที่จัด
	นางสาวดุริยา รัศมี (ต่อ)	การอบรมเชิงปฏิบัติการการจัดทำห้องเรียนออนไลน์	โรงเรียนปิยะมหาราชาลัย
		การจัดการเรียนรู้ออนไลน์หลากหลายมิติและการพัฒนาภาษาอังกฤษสำหรับครู	สพม. นครพนม
		การอบรมเชิงปฏิบัติการพัฒนาทักษะการจัดการเรียนรู้รูปแบบออนไลน์สำหรับครูสังกัดสำนักงานคณะกรรมการการศึกษาขั้นพื้นฐาน	สำนักงานคณะกรรมการการศึกษาขั้นพื้นฐาน
๕	นางสาวน้ำทิพย์ วโรตมดำรง	การอบรมเชิงปฏิบัติการ การเขียนบันทึกข้อตกลงการพัฒนางาน (PA) ของข้าราชการครูตามหลักเกณฑ์และวิธีการประเมินตำแหน่งวิทยฐานะฯ ตำแหน่งครู (วศ/๒๕๖๔) และการพัฒนาตามข้อตกลง (PA : Performance Agreement)	โรงเรียนปิยะมหาราชาลัย
		การอบรมเชิงปฏิบัติการการจัดทำห้องเรียนออนไลน์	โรงเรียนปิยะมหาราชาลัย
		การจัดการเรียนรู้ออนไลน์หลากหลายมิติและการพัฒนาภาษาอังกฤษสำหรับครู	สพม. นครพนม
		การอบรมเชิงปฏิบัติการพัฒนาทักษะการจัดการเรียนรู้รูปแบบออนไลน์สำหรับครูสังกัดสำนักงานคณะกรรมการการศึกษาขั้นพื้นฐาน	สำนักงานคณะกรรมการการศึกษาขั้นพื้นฐาน
		การอบรมเชิงปฏิบัติการการจัดทำห้องเรียนออนไลน์	โรงเรียนปิยะมหาราชาลัย
		การจัดการเรียนรู้ออนไลน์หลากหลายมิติและการพัฒนาภาษาอังกฤษสำหรับครู	สพม. นครพนม
๖	นางพัชร์สุดา อูรานุช	การอบรมเชิงปฏิบัติการ การเขียนบันทึกข้อตกลงการพัฒนางาน (PA) ของข้าราชการครูตามหลักเกณฑ์และวิธีการประเมินตำแหน่งวิทยฐานะฯ ตำแหน่งครู (วศ/๒๕๖๔) และการพัฒนาตามข้อตกลง (PA : Performance Agreement)	โรงเรียนปิยะมหาราชาลัย
		การอบรมเชิงปฏิบัติการการจัดทำห้องเรียนออนไลน์	โรงเรียนปิยะมหาราชาลัย
		การจัดการเรียนรู้ออนไลน์หลากหลายมิติและการพัฒนาภาษาอังกฤษสำหรับครู	สพม. นครพนม
		การอบรมเชิงปฏิบัติการ (work shop)หลักสูตร Homeroom On Site & Online	คุรุสภา
		โครงการวิชาการอบรมภาษาและวัฒนธรรมอาเซียน (ภาษาเวียดนาม)	มหาวิทยาลัยมหาสารคาม
		การอบรมเชิงปฏิบัติการการจัดทำห้องเรียนออนไลน์	โรงเรียนปิยะมหาราชาลัย
๗	นายชยานันต์ กาญจนจันทร์	“Building Skills of English based on CEFR”	สพม. นครพนม

ที่	ชื่อ - สกุล	ชื่อหลักสูตรอบรม/ประชุม/สัมมนา	หน่วยงานที่จัด
	นายชยานันต์ กาญจนจันทร์ (ต่อ)	การอบรมเชิงปฏิบัติการพัฒนาทักษะการจัดการเรียนรู้รูปแบบออนไลน์	สำนักงานคณะกรรมการการศึกษาขั้นพื้นฐาน
		การจัดการเรียนรู้ออนไลน์หลากหลายมิติและการพัฒนาภาษาอังกฤษสำหรับครู	สพม. นครพนม
		การอบรมเชิงปฏิบัติการ การเขียนบันทึกข้อตกลงการพัฒนางาน (PA) ของข้าราชการครูตามหลักเกณฑ์และวิธีการประเมินตำแหน่งวิทยฐานะฯ ตำแหน่งครู (วส/๒๕๖๔) และการพัฒนาตามข้อตกลง (PA : Performance Agreement)	โรงเรียนปิยะมหาราชาลัย
		การอบรมระเบียบงานสารบรรณ	โรงเรียนปิยะมหาราชาลัย
		มหากาพย์อังกฤษ อัปเดต : Conversation มั่นใจ	สถาบันภาษา จุฬาลงกรณ์มหาวิทยาลัย
		การอบรมเพื่อเพิ่มศักยภาพครูในศตวรรษที่ ๒๑ (Upskill-Reskill Module for Teacher Induction)	มหาวิทยาลัยขอนแก่น ร่วมกับกระทรวงอุดมศึกษา วิทยาศาสตร์ วิจัยและนวัตกรรม
		การประชุมสัมมนาวิชาการ เรื่อง “พลิกโฉมการศึกษา เพื่อการพัฒนาที่ยั่งยืน”	สาขาวิชาการบริหารและพัฒนาศึกษา คณะครุศาสตร์ มหาวิทยาลัยนครพนม
		ตลาดนัดการเรียนรู้ออนไลน์วังจันทร์เกษม ครั้งที่ ๒ “เปิดโลกการศึกษาไร้ขีดจำกัดในยุคจักรวาล นฤมิต”	กระทรวงศึกษาธิการ
๘	นางสาวนันท์นภัส ศรีบัณฑิตย์	การอบรมเชิงปฏิบัติการ การเขียนบันทึกข้อตกลงการพัฒนางาน (PA) ของข้าราชการครูตามหลักเกณฑ์และวิธีการประเมินตำแหน่งวิทยฐานะฯ ตำแหน่งครู (วส/๒๕๖๔) และการพัฒนาตามข้อตกลง (PA : Performance Agreement)	โรงเรียนปิยะมหาราชาลัย
		การอบรมเชิงปฏิบัติการการจัดทำห้องเรียนออนไลน์	โรงเรียนปิยะมหาราชาลัย

ที่	ชื่อ - สกุล	ชื่อหลักสูตรอบรม/ประชุม/สัมมนา	หน่วยงานที่จัด
๙	Mr. Joy Centino	การอบรมเชิงปฏิบัติการการจัดทำห้องเรียนออนไลน์	โรงเรียนปิยะมหาราชาลัย
๑๐	Ms. Jessica Pulvera	การอบรมเชิงปฏิบัติการการจัดทำห้องเรียนออนไลน์	โรงเรียนปิยะมหาราชาลัย
๑๑	Ms. Noelle Arellano	การอบรมเชิงปฏิบัติการการจัดทำห้องเรียนออนไลน์	โรงเรียนปิยะมหาราชาลัย
๑๒	Ms. Demi Dinageba	การอบรมเชิงปฏิบัติการการจัดทำห้องเรียนออนไลน์	โรงเรียนปิยะมหาราชาลัย

ตาราง ๘ แสดงการบันทึกการสอนแทน

ที่	อาจารย์ผู้สอนแทน	ว/ด/ป	ชั้น	จำนวน คาบ	ครูประจำวิชา	สาเหตุที่ไม่มา (ลา,ไปราชการ)
๑	นางรุ่งทิภา กันปัญญา	๓,๑๐,๑๗,๒๔,๓๑ ม.ค. ๖๕ ๗,๑๔,๒๑,๒๘ ก.พ. ๖๕	ม.๒/๒	๑	Ms. Jennifer	ลาออกก่อนสิ้นสุด สัญญา
๒	นางจิตรา โพธิ์ศรี	๖,๑๒,๒๐,๒๗ ม.ค. ๖๕ ๓,๑๐,๑๗,๒๔ ก.พ. ๖๕	ม.๓/๒	๑	Ms. Jennifer	ลาออกก่อนสิ้นสุด สัญญา
๓	นายศุภกร ตุ่มเพชร	๓,๑๐,๑๗,๒๔ พ.ย. ๖๔ ๑,๘,๑๕,๒๒,๒๙ ธ.ค. ๖๔ ๕,๑๒,๑๙,๒๖ ม.ค. ๖๕ ๒,๙,๒๓ ก.พ. ๖๕	ม.๓/๕	๑	ครูต่างชาติ	ขาดอัตรา
		๕,๑๒,๑๙,๒๖ พ.ย. ๖๔ ๓,๑๗,๒๔ ธ.ค. ๖๔ ๗,๑๔,๒๑,๒๘ ม.ค. ๖๕ ๔,๑๑,๑๘,๒๕ ก.พ. ๖๕	ม.๖/๓	๑	ครูต่างชาติ	ขาดอัตรา
๔	นางสาวดุริยา รัศมี	๑,๒,๘,๙,๑๕,๑๖,๒๒,๒๓, ๒๙,๓๐ พ.ย. ๖๔ ๖,๗,๑๓,๑๔,๒๐,๒๑,๒๗, ๒๘ ธ.ค. ๖๔ ๓,๔,๑๐,๑๑,๑๗,๑๘,๒๔, ๒๕,๓๑ ม.ค. ๖๕ ๑,๗,๘,๑๔,๑๕,๒๑,๒๒, ๒๘ ก.พ. ๖๕	ม.๓/๓	๑	ครูต่างชาติ	ขาดอัตรา
		๖,๗,๑๒,๑๓,๒๐,๒๑,๒๗, ๒๘ ม.ค. ๖๕ ๓,๔,๑๐,๑๑,๑๗,๑๘,๒๔, ๒๕ ก.พ. ๖๕	ม.๕/๑	๑	Ms. Jennifer	ลาออกก่อนสิ้นสุด สัญญา

ที่	อาจารย์ผู้สอนแทน	ว/ด/ป	ชั้น	จำนวน คาบ	ครูประจำวิชา	สาเหตุที่ไม่มา (ลา,ไปราชการ)
๕	นางสาวน้ำทิพย์ วัชรอดำรง	๕,๑๒,๑๙,๒๖ ม.ค. ๖๕ ๒,๙,๒๓ ก.พ. ๖๕	ม.๒/๒	๑	Ms. Jennifer	ลาออกก่อนสิ้นสุด สัญญา
๖	นายชยวัฒน์ กาญจนจันทร์	๓,๑๐,๑๗,๒๔ พ.ย. ๖๔ ๑,๘,๑๕,๒๒,๒๙ ธ.ค. ๖๔ ๕,๑๒,๑๙,๒๖ ม.ค. ๖๕ ๒,๙,๒๓ ก.พ. ๖๕	ม.๕/๒	๑	ครูต่างชาติ	ขาดอัตรา
		๒,๙,๑๖,๒๓,๓๐ พ.ย. ๖๔ ๗,๑๔,๒๑,๒๘ ธ.ค. ๖๔ ๔,๑๑,๑๘,๒๕ ม.ค. ๖๕ ๑,๘,๑๕,๒๒ ก.พ. ๖๕	ม.๕/๓	๑	ครูต่างชาติ	ขาดอัตรา
๗	นางสาวนันท์นภัส ศรีบัณฑิตย์	๔,๑๑,๑๘,๒๕ ม.ค. ๖๕ ๑,๘,๑๕,๒๒ ก.พ. ๖๕	ม.๑/๒	๑	Ms. Jennifer	ลาออกก่อนสิ้นสุด สัญญา
		๑,๒,๘,๙,๑๕,๑๖,๒๒,๒๓, ๒๙,๓๐ พ.ย. ๖๔ ๖,๗,๑๓,๑๔,๒๐,๒๑,๒๗, ๒๘ ธ.ค. ๖๔ ๓,๔,๑๐,๑๑,๑๗,๑๘,๒๔, ๒๕,๓๑ ม.ค. ๖๕ ๑,๗,๘,๑๔,๑๕,๒๑,๒๒,๒๘ ก.พ. ๖๕	ม.๓/๑	๒	ครูต่างชาติ	ขาดอัตรา
๘	Ms. Jessica Pulvera	๕,๑๒,๑๙,๒๖ ม.ค. ๖๕ ๒,๙,๒๓ ก.พ. ๖๕	ม.๑/๒	๑	Ms. Jennifer	ลาออกก่อนสิ้นสุด สัญญา
๙	Ms. Demi Dinageba	๔,๑๑,๑๘,๒๕ ม.ค. ๖๕ ๑,๘,๑๕,๒๒ ก.พ. ๖๕	ม.๒/๒	๑	Ms. Jennifer	ลาออกก่อนสิ้นสุด สัญญา
๑๐	Ms. Demi Dinageba	๓,๑๐,๑๗,๒๔,๓๑ ม.ค. ๖๕ ๗,๑๔,๒๑,๒๘ ก.พ. ๖๕	ม.๖/๑	๑	Ms. Jennifer	ลาออกก่อนสิ้นสุด สัญญา
๑๑	Ms. Noelle Arellano	๕,๑๒,๑๙,๒๖ ม.ค. ๖๕ ๒,๙,๒๓ ก.พ. ๖๕	ม.๓/๒	๑	Ms. Jennifer	ลาออกก่อนสิ้นสุด สัญญา
๑๒	Mr. Joy Centino	๓,๑๐,๑๗,๒๔,๓๑ ม.ค. ๖๕ ๗,๑๔,๒๑,๒๘ ก.พ. ๖๕	ม.๔/๑	๑	Ms. Jennifer	ลาออกก่อนสิ้นสุด สัญญา

ตารางที่ ๙ แสดงผลงานดีเด่นของครู ปีการศึกษา ๒๕๖๔

ระดับ	ที่	รางวัล	ชื่อ-สกุล	หน่วยงานที่จัด
นานาชาติ	-	-	-	-
ประเทศ	-	-	-	-
ภาค	-	-	-	-
เขตพื้นที่	๑	รางวัลชนะเลิศ เหรียญทอง โครงการคัดเลือกนวัตกรรมการจัดการเรียนรู้ในรูปแบบออนไลน์ ที่เป็นแบบอย่างได้ ประจำปีการศึกษา ๒๕๖๔ ระดับชั้นมัธยมศึกษาตอนต้น	นางสาวน้ำทิพย์ วโรตมดำรง	สพม. นครพนม
	๒	รางวัลรองชนะเลิศอันดับ ๑ เหรียญทอง โครงการคัดเลือกนวัตกรรมการจัดการเรียนรู้ในรูปแบบออนไลน์ที่เป็นแบบอย่างได้ ประจำปีการศึกษา ๒๕๖๔ ระดับชั้นมัธยมศึกษาตอนต้น	นางรุ่งทิภา กันปัญญา	สพม. นครพนม
	๓	รางวัลรองชนะเลิศอันดับ ๑ เหรียญทอง โครงการคัดเลือกนวัตกรรมการจัดการเรียนรู้ในรูปแบบออนไลน์ที่เป็นแบบอย่างได้ ประจำปีการศึกษา ๒๕๖๔ ระดับชั้นมัธยมศึกษาตอนปลาย	นางสาวดุริยา รัศมี	สพม. นครพนม
	๔	รางวัลเหรียญเงิน โครงการคัดเลือกนวัตกรรมการจัดการเรียนรู้ในรูปแบบออนไลน์ที่เป็นแบบอย่างได้ ประจำปีการศึกษา ๒๕๖๔ ระดับชั้นมัธยมศึกษาตอนปลาย	นายศุภกร ตุ่มเพชร	สพม. นครพนม
	๕	รางวัลเหรียญเงิน โครงการคัดเลือกนวัตกรรมการจัดการเรียนรู้ในรูปแบบออนไลน์ที่เป็นแบบอย่างได้ ประจำปีการศึกษา ๒๕๖๔ ระดับชั้นมัธยมศึกษาตอนปลาย	นายชยานันต์ กาญจนจันทร์	สพม. นครพนม
	๖	รางวัลเหรียญเงิน โครงการคัดเลือกนวัตกรรมการจัดการเรียนรู้ในรูปแบบออนไลน์ที่เป็นแบบอย่างได้ ประจำปีการศึกษา ๒๕๖๔ ระดับชั้นมัธยมศึกษาตอนปลาย	นางพัศตร์สุดา จุรานุช	สพม. นครพนม

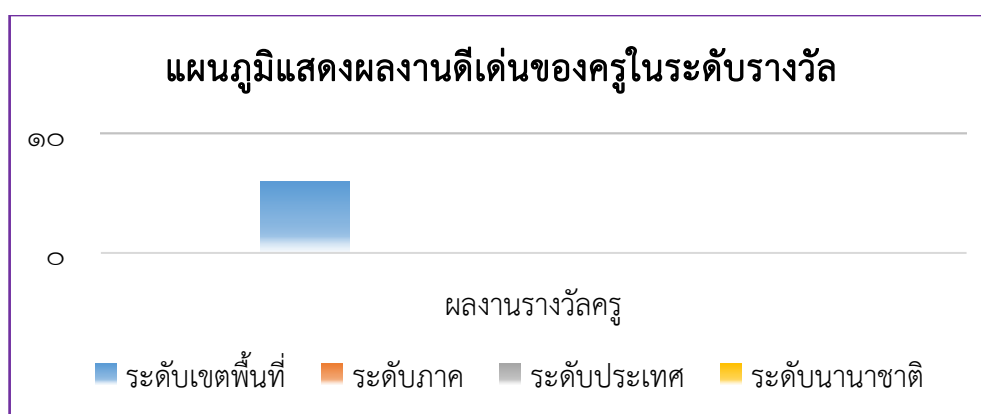

ตารางที่ ๑๐ งาน/โครงการของโครงการห้องเรียนพิเศษภาษาอังกฤษ (MEP) เพื่อส่งเสริมการพัฒนา
ทุกด้าน

โครงการ / กิจกรรม	งบประมาณ
๑. กิจกรรมจัดซื้อจัดจ้างวัสดุและสื่อการเรียนการสอน	๒๑๑,๔๓๘
๒. กิจกรรมจัดซื้อ-จัดจ้างครุภัณฑ์	๒๘๓,๖๐๐
๓. กิจกรรมปรับปรุงซ่อมแซมและบำรุงรักษา	๑๙๒,๕๐๐
๔. กิจกรรมพัฒนาบุคลากร	๖๑,๙๖๐
๕. กิจกรรมจัดจ้างบุคลากร	๒,๔๗๖,๐๘๐
๖. กิจกรรมห้องเรียนคุณภาพ	๒๐๐,๐๐๐
๗. กิจกรรมห้องสอนออนไลน์โครงการห้องเรียนพิเศษภาษาอังกฤษ (MEP)	๑๖๕,๐๐๐
๘. กิจกรรมส่งเสริมศักยภาพด้านวิชาการ สังคม สุขภาพ ภาษา และวัฒนธรรม	๑,๒๑๐,๒๖๐
๘.๑ กิจกรรมอบรม-สัมมนา พัฒนาวิชาการนักเรียน	(๕๗,๐๒๐)
๘.๒ กิจกรรมส่งเสริมการแข่งขันนักเรียน	(๒๗๗,๐๐๐)
๘.๓ กิจกรรมพัฒนาทักษะภาษาอังกฤษ (Small Talk)	(๒๕,๐๐๐)
๘.๔ กิจกรรมพัฒนาศักยภาพทางด้านภาษาและส่งเสริมการเรียนรู้ด้านวัฒนธรรม	(๖๕,๑๐๐)
๘.๕ กิจกรรมส่งเสริมสุขภาพและโภชนาการ	(๓๐,๗๐๐)
๘.๖ กิจกรรมส่งเสริมเทคโนโลยีและสารสนเทศ	(๙,๐๐๐)
๘.๗ กิจกรรมส่งเสริมประสบการณ์และพัฒนาทักษะอาชีพสู่อนาคต (Knowledge Center)	(๒๐๐,๐๐๐)
๘.๘ กิจกรรมทัศนศึกษาแหล่งเรียนรู้นอกสถานที่และส่งเสริมการใช้ทักษะทางภาษาในสถานการณ์จริง	(๕๓๐,๔๔๐)
๘.๙ กิจกรรมสรุปผลงานและเชิดชูเกียรตินักเรียน	(๑๖,๐๐๐)
๙. กิจกรรมค่ายพัฒนาผู้เรียน	๑๒๑,๓๗๐
๙.๑ กิจกรรมค่ายเตรียมความพร้อมก้าวแรกสู่ความเป็นเลิศทางวิชาการ	(๑๖,๐๐๐)
๙.๒ กิจกรรมค่ายสานสัมพันธ์นักเรียน	(๒๐,๐๐๐)
๙.๓ กิจกรรมค่าย MEP สำนึกดี มีคุณธรรม	(๒๐,๗๗๐)
๙.๔ กิจกรรมค่ายส่งเสริมศักยภาพภาษาอังกฤษ English Olympics	(๒๗,๐๐๐)
๙.๕ กิจกรรมค่ายส่งเสริมวิทยาศาสตร์และคณิตศาสตร์	(๓๗,๖๐๐)
๑๐. กิจกรรมให้บริการด้านการศึกษา	๑๗๖,๔๐๐
๑๐.๑ กิจกรรมพัฒนาคุณภาพและยกระดับผลสัมฤทธิ์ทางการเรียน	(๙๖,๗๐๐)
๑๐.๒ กิจกรรมพัฒนาผลสัมฤทธิ์ทางด้านภาษาและทดสอบ CEFR, TOEIC, และโครงการอื่นๆ	(๔๓,๗๐๐)
๑๐.๓ กิจกรรมให้บริการแนะแนวศึกษาต่อและประชุมผู้ปกครอง	๓๖,๐๐๐
รวมทั้งสิ้น (ห้าล้านเก้าหมื่นแปดพันหกร้อยแปดบาทถ้วน)	๕,๐๙๘,๖๐๘

สารสนเทศที่เกี่ยวข้อง
การจัดการเรียนการสอน
โครงการห้องเรียนพิเศษภาษาอังกฤษ (MEP)

ตารางที่ ๑๑ รายวิชาและจำนวนคาบของโครงการห้องเรียนพิเศษภาษาอังกฤษ (MEP)

ที่	ชั้น	รหัส	รายวิชา	หน่วยกิต	คาบ/สัปดาห์	จำนวนห้อง	รวมคาบ
สาระพื้นฐาน ภาคเรียนที่ ๑ ปีการศึกษา ๒๕๖๔							
๑	ม.๑	ท๒๑๑๐๑	ภาษาไทย ๑	๑.๕	๓	๑	๓
๒	ม.๑	MA๒๑๑๐๑	คณิตศาสตร์ ๑	๑.๕	๓	๑	๓
๓	ม.๑	ST๒๑๑๐๑	วิทยาศาสตร์ ๑	๑.๕	๓	๑	๓
๔	ม.๑	ว๒๑๑๘๑	วิทยาการคำนวณ ๑	๑.๐	๒	๑	๒
๕	ม.๑	ส๒๑๑๐๑	สังคมศึกษา ๑	๑.๕	๓	๑	๓
๖	ม.๑	ส๒๑๑๐๓	ประวัติศาสตร์ ๑	๐.๕	๑	๑	๑
๗	ม.๑	HP๒๑๑๐๑	สุขศึกษา ๑	๐.๕	๑	๑	๑
๘	ม.๑	ศ๒๑๑๐๑	ศิลปะ ๑	๑.๐	๒	๑	๒
๙	ม.๑	ง๒๑๑๐๑	การงานอาชีพ ๑	๐.๕	๑	๑	๑
๑๐	ม.๑	EN๒๑๑๐๑	ภาษาอังกฤษ ๑	๑.๕	๓	๑	๓
๑๑	ม.๒	ท๒๒๑๐๑	ภาษาไทย ๓	๑.๕	๓	๑	๓
๑๒	ม.๒	MA๒๒๑๐๑	คณิตศาสตร์ ๓	๑.๕	๓	๑	๓
๑๓	ม.๒	ST๒๒๑๐๑	วิทยาศาสตร์ ๓	๑.๕	๓	๑	๓
๑๔	ม.๒	ว๒๒๑๘๑	วิทยาการคำนวณ ๒	๑.๐	๒	๑	๒
๑๕	ม.๒	ส๒๒๑๐๑	สังคมศึกษา ๓	๑.๕	๓	๑	๓
๑๖	ม.๒	ส๒๒๑๐๓	ประวัติศาสตร์ ๓	๐.๕	๑	๑	๑
๑๗	ม.๒	HP๒๒๑๐๑	สุขศึกษา ๓	๐.๕	๑	๑	๑
๑๘	ม.๒	ศ๒๒๑๐๑	ศิลปะ ๓	๑.๐	๒	๑	๒
๑๙	ม.๒	ง๒๒๑๐๑	การงานอาชีพ ๓	๐.๕	๑	๑	๑
๒๐	ม.๒	EN๒๒๑๐๑	ภาษาอังกฤษ ๓	๑.๕	๓	๑	๓
๒๑	ม.๓	ท๒๓๑๐๑	ภาษาไทย ๕	๑.๕	๓	๑	๓
๒๒	ม.๓	MA๒๓๑๐๑	คณิตศาสตร์ ๕	๑.๕	๓	๑	๓
๒๓	ม.๓	ST๒๓๑๐๑	วิทยาศาสตร์ ๕	๑.๕	๓	๑	๓
๒๔	ม.๓	ว๒๓๑๘๑	วิทยาการคำนวณ ๓	๑.๐	๒	๑	๒
๒๕	ม.๓	ส๒๓๑๐๑	สังคมศึกษา ๕	๑.๕	๓	๑	๓
๒๖	ม.๓	ส๒๓๑๐๓	ประวัติศาสตร์ ๕	๐.๕	๑	๑	๑
๒๗	ม.๓	HP๒๓๑๐๑	สุขศึกษา ๕	๐.๕	๑	๑	๑
๒๘	ม.๓	ศ๒๓๑๐๑	ศิลปะ ๕	๑.๐	๒	๑	๒
๒๙	ม.๓	ง๒๓๑๐๑	การงานอาชีพ ๕	๐.๕	๑	๑	๑
๓๐	ม.๓	EN๒๓๑๐๑	ภาษาอังกฤษ ๕	๑.๕	๓	๑	๓
๓๑	ม.๔	ท๓๑๑๐๑	ภาษาไทย ๑	๑.๐	๒	๑	๒
๓๒	ม.๔	MA๓๑๑๐๑	คณิตศาสตร์ ๑	๑.๐	๒	๑	๒
๓๓	ม.๔	ST๓๑๑๔๓	ชีววิทยาพื้นฐาน	๐.๕	๑	๑	๑
๓๔	ม.๔	ว๓๑๑๑๑	วิทยาการคำนวณ ๑	๑.๐	๒	๑	๒

ที่	ชั้น	รหัส	รายวิชา	หน่วยกิต	คาบ/สัปดาห์	จำนวนห้อง	รวมคาบ
๓๕	ม.๔	ส๓๑๑๐๑	สังคมศึกษาฯ ๑	๑.๐	๒	๑	๒
๓๖	ม.๔	ST๓๑๑๐๓	พลศึกษาพื้นฐาน	๐.๕	๑	๑	๑
๓๗	ม.๔	พ๓๑๑๐๑	สุขศึกษาฯ ๑	๐.๕	๑	๑	๑
๓๘	ม.๔	ศ๓๑๑๐๑	ดนตรี ๑	๐.๕	๑	๑	๑
๓๙	ม.๔	ง๓๑๑๐๑	การงานอาชีพ ๑	๐.๕	๑	๑	๑
๔๐	ม.๔	EN๓๑๑๐๑	ภาษาอังกฤษ ๑	๑.๐	๒	๑	๒
๔๑	ม.๕	ท๓๒๑๐๑	ภาษาไทย ๓	๑.๐	๒	๑	๒
๔๒	ม.๕	MA๓๒๑๐๑	คณิตศาสตร์ ๓	๑.๐	๒	๑	๒
๔๓	ม.๕	ว๓๒๑๑๑	วิทยาการคำนวณ ๒	๑.๐	๒	๑	๒
๔๔	ม.๕	ส๓๒๑๐๑	สังคมศึกษาฯ ๓	๑.๐	๒	๑	๒
๔๕	ม.๕	ส๓๒๑๐๓	ประวัติศาสตร์ ๒	๐.๕	๑	๑	๑
๔๖	ม.๕	พ๓๒๑๐๑	สุขศึกษาฯ ๓	๐.๕	๑	๑	๑
๔๗	ม.๕	ศ๓๒๑๐๑	ทัศนศิลป์ ๑	๐.๕	๑	๑	๑
๔๘	ม.๕	ง๓๒๑๐๑	การงานอาชีพ ๓	๐.๕	๑	๑	๑
๔๙	ม.๕	EN๓๒๑๐๑	ภาษาอังกฤษ ๓	๑.๐	๒	๑	๒
๕๐	ม.๖	ท๓๓๑๐๑	ภาษาไทย ๕	๑.๐	๒	๑	๒
๕๑	ม.๖	MA๓๓๑๐๑	คณิตศาสตร์ ๕	๑.๐	๒	๑	๒
๕๒	ม.๖	ว๓๓๑๖๑	วิทยาศาสตร์โลกฯ	๑.๕	๓	๑	๓
๕๓	ม.๖	ส๓๓๑๐๑	สังคมศึกษาฯ ๕	๑.๐	๒	๑	๒
๕๔	ม.๖	ส๓๓๑๐๓	ประวัติศาสตร์ ๔	๐.๕	๑	๑	๑
๕๕	ม.๖	พ๓๓๑๐๑	สุขศึกษาฯ ๕	๐.๕	๑	๑	๑
๕๖	ม.๖	ศ๓๓๑๐๑	นาฏศิลป์ ๑	๐.๕	๑	๑	๑
๕๗	ม.๖	ง๓๓๑๐๑	การงานอาชีพ ๕	๐.๕	๑	๑	๑
๕๘	ม.๖	EN๓๓๑๐๑	ภาษาอังกฤษ ๕	๑.๐	๒	๑	๒
สาระเพิ่มเติม ภาคเรียนที่ ๑ ปีการศึกษา ๒๕๖๔							
๑	ม.๑	ค๒๑๒๐๗	คณิตศาสตร์เพิ่มเติม ๑	๑.๐	๒	๑	๒
๒	ม.๑	ว๒๑๒๐๓	วิทยาศาสตร์เพิ่มเติม ๑	๑.๐	๒	๑	๒
๓	ม.๑	ส๒๑๒๒๑	อาเซียน	๐.๕	๑	๑	๑
๔	ม.๑	พ๒๑๒๐๑	พลศึกษา ๑	๐.๕	๑	๑	๑
๕	ม.๑	EN๒๑๒๐๕	ภาษาอังกฤษเพื่อการสื่อสาร ๑	๑.๐	๒	๑	๒
๖	ม.๑	ก๒๑๒๐๑	ภาษาเกาหลี ๑	๐.๕	๑	๑	๑
๗	ม.๑	ต๒๑๒๐๑	ภาษาเวียดนาม ๑	๐.๕	๑	๑	๑
๘	ม.๑	จ๒๑๒๐๑	ภาษาจีน ๑	๐.๕	๑	๑	๑
๙	ม.๑	ญ๒๑๒๐๑	ภาษาญี่ปุ่น ๑	๐.๕	๑	๑	๑
๑๐	ม.๒	ค๒๒๒๐๗	คณิตศาสตร์เพิ่มเติม ๓	๑.๐	๒	๑	๒
๑๑	ม.๒	ว๒๒๒๐๓	วิทยาศาสตร์เพิ่มเติม ๓	๑.๐	๒	๑	๒

ที่	ชั้น	รหัส	รายวิชา	หน่วยกิต	คาบ/สัปดาห์	จำนวนห้อง	รวมคาบ
๑๒	ม.๒	ส๒๒๒๒๑	ภูมิศาสตร์กายภาพไทย	๐.๕	๑	๑	๑
๑๓	ม.๒	พ๒๒๒๐๓	พลศึกษา ๓	๐.๕	๑	๑	๑
๑๔	ม.๒	EN๒๒๒๐๕	ภาษาอังกฤษเพื่อการสื่อสาร ๓	๑.๐	๒	๑	๒
๑๕	ม.๒	IS๒๐๒๐๑	การศึกษาค้นคว้า	๑.๐	๒	๑	๒
๑๖	ม.๒	ต๒๒๒๐๑	ภาษาเวียดนาม ๓	๐.๕	๑	๑	๑
๑๗	ม.๒	จ๒๒๒๐๑	ภาษาจีน ๓	๐.๕	๑	๑	๑
๑๘	ม.๒	ญ๒๒๒๐๑	ภาษาญี่ปุ่น ๓	๐.๕	๑	๑	๑
๑๙	ม.๓	ค๒๓๒๐๗	คณิตศาสตร์เพิ่มเติม ๕	๑.๐	๒	๑	๒
๒๐	ม.๓	ว๒๓๒๐๓	วิทยาศาสตร์เพิ่มเติม ๕	๑.๐	๒	๑	๒
๒๑	ม.๓	ส๒๓๒๒๑	พลเมืองดีตามวิถีประชาธิปไตย	๐.๕	๑	๑	๑
๒๒	ม.๓	พ๒๓๒๐๕	พลศึกษา ๕	๐.๕	๑	๑	๑
๒๓	ม.๓	EN๒๓๒๐๕	ภาษาอังกฤษเพื่อการสื่อสาร ๕	๑.๐	๒	๑	๒
๒๔	ม.๓	ก๒๓๒๐๑	ภาษาเกาหลี ๕	๐.๕	๑	๑	๑
๒๕	ม.๓	ต๒๓๒๐๑	ภาษาเวียดนาม ๕	๐.๕	๑	๑	๑
๒๖	ม.๓	จ๒๓๒๐๑	ภาษาจีน ๕	๐.๕	๑	๑	๑
๒๗	ม.๓	ญ๒๓๒๐๑	ภาษาญี่ปุ่น ๕	๐.๕	๑	๑	๑
๒๘	ม.๔	ค๓๑๒๐๑	คณิตศาสตร์เพิ่มเติม ๑	๑.๕	๓	๑	๓
๒๙	ม.๔	ST๓๑๒๐๑	ฟิสิกส์ ๑	๑.๐	๒	๑	๒
๓๐	ม.๔	ST๓๑๒๒๑	เคมี ๑	๑.๕	๓	๑	๓
๓๑	ม.๔	ST๓๑๒๔๕	ชีววิทยา ๑	๑.๐	๒	๑	๒
๓๒	ม.๔	ง๓๐๒๒๙	หลักการตลาด	๑.๐	๒	๑	๒
๓๓	ม.๔	EN๓๑๒๐๕	ภาษาอังกฤษเพื่อการสื่อสาร ๑	๑.๕	๓	๑	๓
๓๔	ม.๔	ญ๓๑๒๐๓	ภาษาญี่ปุ่นฟัง - พูด ๑	๐.๕	๑	๑	๑
๓๕	ม.๔	จ๓๑๒๐๑	ภาษาจีน ๑	๐.๕	๑	๑	๑
๓๖	ม.๔	ต๓๑๒๐๑	ภาษาเวียดนาม ๑	๐.๕	๑	๑	๑
๓๗	ม.๔	ก๓๑๒๐๑	ภาษาเกาหลี ๑	๐.๕	๑	๑	๑
๓๘	ม.๕	ค๓๒๒๐๑	คณิตศาสตร์เพิ่มเติม ๓	๑.๕	๓	๑	๓
๓๙	ม.๕	ST๓๒๒๐๓	ฟิสิกส์ ๓	๒.๐	๔	๑	๔
๔๐	ม.๕	ST๓๒๒๒๓	เคมี ๓	๑.๕	๓	๑	๓
๔๑	ม.๕	ST๓๒๒๔๓	ชีววิทยา ๓	๑.๕	๓	๑	๓
๔๒	ม.๕	IS๓๐๒๐๑	การศึกษาค้นคว้า	๑.๐	๒	๑	๒
๔๓	ม.๕	EN๓๒๒๐๕	ภาษาอังกฤษเพื่อการสื่อสาร ๓	๑.๕	๓	๑	๓
๔๔	ม.๕	ญ๓๒๒๐๓	ภาษาญี่ปุ่นฟัง - พูด ๓	๐.๕	๑	๑	๑
๔๕	ม.๕	จ๓๒๒๐๑	ภาษาจีน ๓	๐.๕	๑	๑	๑
๔๖	ม.๕	ต๓๒๒๐๑	ภาษาเวียดนาม ๓	๐.๕	๑	๑	๑
๔๗	ม.๕	ก๓๒๒๐๑	ภาษาเกาหลี ๓	๐.๕	๑	๑	๑

ที่	ชั้น	รหัส	รายวิชา	หน่วยกิต	คาบ/สัปดาห์	จำนวนห้อง	รวมคาบ
๔๘	ม.๖	คต๓๒๐๑	คณิตศาสตร์เพิ่มเติม ๕	๑.๕	๓	๑	๓
๔๙	ม.๖	ST๓๓๒๐๕	ฟิสิกส์ ๕	๒.๐	๔	๑	๔
๕๐	ม.๖	ST๓๓๒๒๕	เคมี ๕	๑.๕	๓	๑	๓
๕๑	ม.๖	ST๓๓๒๔๕	ชีววิทยา ๕	๑.๕	๓	๑	๓
๕๒	ม.๖	EN๓๓๒๐๕	ภาษาอังกฤษเพื่อการสื่อสาร ๕	๑.๕	๓	๑	๓
๕๓	ม.๖	จต๓๒๐๑	ภาษาจีน ๕	๐.๕	๑	๑	๑
๕๔	ม.๖	ญ๓๓๒๐๓	ภาษาญี่ปุ่นฟัง - พูด ๕	๐.๕	๑	๑	๑
๕๕	ม.๖	ต๓๓๒๐๑	ภาษาเวียดนาม ๕	๐.๕	๑	๑	๑
๕๖	ม.๖	ก๓๓๒๐๑	ภาษาเกาหลี ๕	๐.๕	๑	๑	๑
รวมทั้งสิ้น							๒๐๘
คาบสอนเฉลี่ยของโครงการห้องเรียนพิเศษภาษาอังกฤษ (MEP) / สัปดาห์							
สาระพื้นฐาน ภาคเรียนที่ ๒ ปีการศึกษา ๒๕๖๔							
๑	ม.๑	ท๒๑๑๐๒	ภาษาไทย ๒	๑.๕	๓	๑	๓
๒	ม.๑	MA๒๑๑๐๒	คณิตศาสตร์ ๒	๑.๕	๓	๑	๓
๓	ม.๑	ST๒๑๑๐๒	วิทยาศาสตร์ ๒	๑.๕	๓	๑	๓
๔	ม.๑	ว๒๑๑๘๒	ออกแบบเทคโนโลยี ๑	๑.๐	๒	๑	๒
๕	ม.๑	ส๒๑๑๐๒	สังคมศึกษา ๒	๑.๕	๓	๑	๓
๖	ม.๑	ส๒๑๑๐๔	ประวัติศาสตร์ ๒	๐.๕	๑	๑	๑
๗	ม.๑	HP๒๑๑๐๒	สุขศึกษา ๒	๐.๕	๑	๑	๑
๘	ม.๑	ศ๒๑๑๐๒	ศิลปะ ๒	๑.๐	๒	๑	๒
๙	ม.๑	ง๒๑๑๐๒	การงานอาชีพฯ ๒	๐.๕	๑	๑	๑
๑๐	ม.๑	EN๒๑๑๐๒	ภาษาอังกฤษ ๒	๑.๕	๓	๑	๓
๑๑	ม.๒	ท๒๒๑๐๒	ภาษาไทย ๔	๑.๕	๓	๑	๓
๑๒	ม.๒	MA๒๒๑๐๒	คณิตศาสตร์ ๔	๑.๕	๓	๑	๓
๑๓	ม.๒	ST๒๒๑๐๒	วิทยาศาสตร์ ๔	๑.๕	๓	๑	๓
๑๔	ม.๒	ว๒๒๑๘๒	ออกแบบเทคโนโลยี ๒	๑.๐	๒	๑	๒
๑๕	ม.๒	ส๒๒๑๐๒	สังคมศึกษา ๔	๑.๕	๓	๑	๓
๑๖	ม.๒	ส๒๒๑๐๔	ประวัติศาสตร์ ๔	๐.๕	๑	๑	๑
๑๗	ม.๒	HP๒๒๑๐๒	สุขศึกษา ๔	๐.๕	๑	๑	๑
๑๘	ม.๒	ศ๒๒๑๐๒	ศิลปะ ๔	๑.๐	๒	๑	๒
๑๙	ม.๒	ง๒๒๑๐๒	การงานอาชีพฯ ๔	๐.๕	๑	๑	๑
๒๐	ม.๒	EN๒๒๑๐๒	ภาษาอังกฤษ ๔	๑.๕	๓	๑	๓
๒๑	ม.๓	ท๒๓๑๐๒	ภาษาไทย ๖	๑.๕	๓	๑	๓
๒๒	ม.๓	MA๒๓๑๐๒	คณิตศาสตร์ ๖	๑.๕	๓	๑	๓
๒๓	ม.๓	ST๒๓๑๐๒	วิทยาศาสตร์ ๖	๑.๕	๓	๑	๓
๒๔	ม.๓	ว๒๓๑๘๒	ออกแบบเทคโนโลยี ๓	๑.๐	๒	๑	๒

ที่	ชั้น	รหัส	รายวิชา	หน่วยกิต	คาบ/สัปดาห์	จำนวนห้อง	รวมคาบ
๒๕	ม.๓	ส๒๓๑๐๒	สังคมศึกษาฯ ๖	๑.๕	๓	๑	๓
๒๖	ม.๓	ส๒๓๑๐๔	ประวัติศาสตร์ ๖	๐.๕	๑	๑	๑
๒๗	ม.๓	HP๒๓๑๐๒	สุขศึกษา ๖	๐.๕	๑	๑	๑
๒๘	ม.๓	ศ๒๓๑๐๒	ศิลปะ ๖	๑.๐	๒	๑	๒
๒๙	ม.๓	ง๒๓๑๐๒	การงานอาชีพฯ ๖	๐.๕	๑	๑	๑
๓๐	ม.๓	EN๒๓๑๐๒	ภาษาอังกฤษ ๖	๑.๕	๓	๑	๓
๓๑	ม.๔	ท๓๑๑๐๒	ภาษาไทย ๒	๑.๐	๒	๑	๒
๓๒	ม.๔	MA๓๑๑๐๒	คณิตศาสตร์ ๒	๑.๐	๒	๑	๒
๓๓	ม.๔	EN๓๑๑๐๒	ภาษาอังกฤษ ๒	๑.๐	๒	๑	๒
๓๔	ม.๔	ว๓๑๑๑๒	การออกแบบและเทคโนโลยี ๑	๑.๐	๒	๑	๒
๓๕	ม.๔	ส๓๑๑๐๒	สังคมศึกษาฯ ๒	๑.๐	๒	๑	๒
๓๖	ม.๔	ส๓๑๑๐๓	ประวัติศาสตร์ ๑	๐.๕	๑	๑	๑
๓๗	ม.๔	พ๓๑๑๐๒	สุขศึกษาฯ ๒	๐.๕	๑	๑	๑
๓๘	ม.๔	ศ๓๑๑๐๒	ดนตรี ๒	๐.๕	๑	๑	๑
๓๙	ม.๔	ง๓๑๑๐๒	การงานอาชีพ ๒	๐.๕	๑	๑	๑
๔๐	ม.๕	ท๓๒๑๐๒	ภาษาไทย ๔	๑.๐	๒	๑	๒
๔๑	ม.๕	MA๓๒๑๐๒	คณิตศาสตร์ ๔	๑.๐	๒	๑	๒
๔๒	ม.๕	EN๓๒๑๐๒	ภาษาอังกฤษ ๔	๑.๐	๒	๑	๒
๔๓	ม.๕	ว๓๒๑๑๒	การออกแบบและเทคโนโลยี ๒	๑.๐	๒	๑	๒
๔๔	ม.๕	ส๓๒๑๐๒	สังคมศึกษาฯ ๔	๑.๐	๒	๑	๒
๔๕	ม.๕	ส๓๒๑๐๔	ประวัติศาสตร์ ๓	๐.๕	๑	๑	๑
๔๖	ม.๕	พ๓๒๑๐๒	สุขศึกษาฯ ๔	๐.๕	๑	๑	๑
๔๗	ม.๕	ศ๓๒๑๐๒	ทัศนศิลป์ ๒	๐.๕	๑	๑	๑
๔๘	ม.๕	ง๓๒๑๐๒	การงานอาชีพ ๔	๐.๕	๑	๑	๑
๔๙	ม.๖	ท๓๓๑๐๒	ภาษาไทย ๖	๑.๐	๒	๑	๒
๕๐	ม.๖	MA๓๓๑๐๒	คณิตศาสตร์ ๖	๑.๐	๒	๑	๒
๕๑	ม.๖	ST๓๓๑๑๒	เคมีพื้นฐาน	๐.๕	๑	๑	๑
๕๒	ม.๖	EN๓๓๑๐๒	ภาษาอังกฤษ ๖	๑.๐	๒	๑	๒
๕๓	ม.๖	ศ๓๓๑๐๒	นาฏศิลป์ ๒	๐.๕	๑	๑	๑
๕๔	ม.๖	ง๓๓๑๐๒	การงานอาชีพ ๖	๐.๕	๑	๑	๑
๕๕	ม.๖	พ๓๓๑๐๒	สุขศึกษาฯ ๖	๐.๕	๑	๑	๑
สาระเพิ่มเติม ภาคเรียนที่ ๒ ปีการศึกษา ๒๕๖๔							
๑	ม.๑	ค๒๑๒๐๘	คณิตศาสตร์เพิ่มเติม ๒	๑.๐	๒	๑	๒
๒	ม.๑	ว๒๑๒๐๔	วิทยาศาสตร์เพิ่มเติม ๒	๑.๐	๒	๑	๒
๓	ม.๑	ส๒๑๒๒๒	นครพนมศึกษา	๐.๕	๑	๑	๑
๔	ม.๑	พ๒๑๒๐๒	พลศึกษา ๒	๐.๕	๑	๑	๑

ที่	ชั้น	รหัส	รายวิชา	หน่วยกิต	คาบ/สัปดาห์	จำนวนห้อง	รวมคาบ
๕	ม.๑	EN๒๑๒๐๖	ภาษาอังกฤษเพื่อการสื่อสาร ๒	๑.๐	๒	๑	๒
๖	ม.๑	ต๒๑๒๐๒	ภาษาเวียดนาม ๒	๐.๕	๑	๑	๑
๗	ม.๑	จ๒๑๒๐๒	ภาษาจีน ๒	๐.๕	๑	๑	๑
๘	ม.๑	ญ๒๑๒๐๒	ภาษาญี่ปุ่น ๒	๐.๕	๑	๑	๑
๙	ม.๒	ค๒๒๒๐๘	คณิตศาสตร์เพิ่มเติม ๔	๑.๐	๒	๑	๒
๑๐	ม.๒	ว๒๒๒๐๔	วิทยาศาสตร์เพิ่มเติม ๔	๑.๐	๒	๑	๒
๑๑	ม.๒	ส๒๒๒๒๒	ศาสนาพิธีที่ควรรู้	๐.๕	๑	๑	๑
๑๒	ม.๒	พ๒๒๒๐๔	พลศึกษา ๔	๐.๕	๑	๑	๑
๑๓	ม.๒	EN๒๒๒๐๖	ภาษาอังกฤษเพื่อการสื่อสาร ๔	๑.๐	๒	๑	๒
๑๔	ม.๒	IS๒๐๒๐๒	การสื่อสารและการนำเสนอ	๑.๐	๒	๑	๒
๑๕	ม.๒	ต๒๒๒๐๒	ภาษาเวียดนาม ๔	๐.๕	๑	๑	๑
๑๖	ม.๒	จ๒๒๒๐๒	ภาษาจีน ๔	๐.๕	๑	๑	๑
๑๗	ม.๒	ญ๒๒๒๐๒	ภาษาญี่ปุ่น ๔	๐.๕	๑	๑	๑
๑๘	ม.๓	ค๒๓๒๐๘	คณิตศาสตร์เพิ่มเติม ๖	๑.๐	๒	๑	๒
๑๙	ม.๓	ว๒๓๒๐๔	วิทยาศาสตร์เพิ่มเติม ๖	๑.๐	๒	๑	๒
๒๐	ม.๓	ส๒๐๒๓๗	เงินทองของมีค่า	๐.๕	๑	๑	๑
๒๑	ม.๓	พ๒๓๒๐๖	พลศึกษา ๖	๐.๕	๑	๑	๑
๒๒	ม.๓	ต๒๓๒๐๒	ภาษาเวียดนาม ๖	๐.๕	๑	๑	๑
๒๓	ม.๓	จ๒๓๒๐๒	ภาษาจีน ๖	๐.๕	๑	๑	๑
๒๔	ม.๓	ญ๒๓๒๐๒	ภาษาญี่ปุ่น ๖	๐.๕	๑	๑	๑
๒๕	ม.๔	ค๓๑๒๐๒	คณิตศาสตร์เพิ่มเติม ๒	๑.๕	๓	๑	๓
๒๖	ม.๔	ST๓๑๒๐๒	ฟิสิกส์ ๒	๒.๐	๔	๑	๔
๒๗	ม.๔	ST๓๑๒๒๒	เคมี ๒	๑.๕	๓	๑	๓
๒๘	ม.๔	ST๓๑๒๔๒	ชีววิทยา ๒	๑.๕	๓	๑	๓
๒๙	ม.๔	ส๓๑๒๐๔	อาเซียนศึกษา ๑	๐.๕	๑	๑	๑
๓๐	ม.๔	EN๓๑๒๐๖	ภาษาอังกฤษเพื่อการสื่อสาร ๒	๑.๕	๓	๑	๓
๓๑	ม.๔	จ๓๑๒๐๒	ภาษาจีน ๒	๐.๕	๑	๑	๑
๓๒	ม.๔	ญ๓๑๒๐๔	ภาษาญี่ปุ่นฟัง - พูด ๒	๐.๕	๑	๑	๑
๓๓	ม.๔	ต๓๑๒๐๒	ภาษาเวียดนาม ๒	๐.๕	๑	๑	๑
๓๔	ม.๕	ค๓๒๒๐๒	คณิตศาสตร์เพิ่มเติม ๔	๑.๕	๓	๑	๓
๓๕	ม.๕	ST๓๒๒๐๔	ฟิสิกส์ ๔	๒.๐	๔	๑	๔
๓๖	ม.๕	ST๓๒๒๒๔	เคมี ๔	๑.๕	๓	๑	๓
๓๗	ม.๕	ST๓๒๒๔๔	ชีววิทยา ๔	๑.๕	๓	๑	๓
๓๘	ม.๕	IS๓๐๒๐๒	การสื่อสารและการนำเสนอ	๑.๐	๒	๑	๒
๓๙	ม.๕	EN๓๒๒๐๖	ภาษาอังกฤษเพื่อการสื่อสาร ๔	๑.๕	๓	๑	๓
๔๐	ม.๕	จ๓๒๒๐๒	ภาษาจีน ๔	๐.๕	๑	๑	๑

ที่	ชั้น	รหัส	รายวิชา	หน่วยกิต	คาบ/สัปดาห์	จำนวนห้อง	รวมคาบ
๔๑	ม.๕	ญ๓๒๒๐๔	ภาษาญี่ปุ่นฟัง - พูด ๔	๐.๕	๑	๑	๑
๔๒	ม.๕	ต๓๒๒๐๒	ภาษาเวียดนาม ๔	๐.๕	๑	๑	๑
๔๓	ม.๖	ค๓๓๒๐๒	คณิตศาสตร์เพิ่มเติม ๖	๑.๕	๓	๑	๓
๔๔	ม.๖	ST๓๓๒๐๔	ฟิสิกส์ ๖	๑.๐	๒	๑	๒
๔๕	ม.๖	ST๓๓๒๒๖	เคมี ๖	๑.๕	๓	๑	๓
๔๖	ม.๖	ST๓๓๒๔๖	ชีววิทยา ๖	๑.๕	๓	๑	๓
๔๗	ม.๖	ส๓๓๒๐๒	สังคมศึกษา ๖	๑.๐	๒	๑	๒
๔๘	ม.๖	EN๓๓๒๐๖	ภาษาอังกฤษเพื่อการสื่อสาร ๖	๑.๕	๓	๑	๓
๔๙	ม.๖	จ๓๓๒๐๒	ภาษาจีน ๖	๐.๕	๑	๑	๑
๕๐	ม.๖	ญ๓๓๒๐๔	ภาษาญี่ปุ่นฟังพูด ๖	๐.๕	๑	๑	๑
๕๑	ม.๖	ต๓๓๒๐๒	ภาษาเวียดนาม ๖	๐.๕	๑	๑	๑
๕๒	ม.๖	ง๓๐๒๓๓	ภาษีเงินได้บุคคลธรรมดา	๑.๐	๒	๑	๒
๕๓	ม.๖	ว๓๐๒๔๖	บูรณาการเข้มข้นเข้ามหาวิทยาลัย	๑.๐	๒	๑	๒
รวมทั้งสิ้น							๒๐๑
คาบสอนเฉลี่ยของโครงการห้องเรียนพิเศษภาษาอังกฤษ (MEP) / สัปดาห์							

ตาราง ๑๒ แสดงแผนการจัดกิจกรรมชุมนุม

ที่	ชื่อชุมนุม	อาจารย์ที่ปรึกษา	จำนวนนักเรียน / ภาคเรียน	
			๑	๒
๑	ก๒๑๔๖๗ ภาษาต่างประเทศ ๑	นางสาวนันทน์ภัส ศรีบัณฑิตย์ Ms. Jessica Pulvera	๓๐	๓๐
๒	ก๒๒๔๖๘ ภาษาต่างประเทศ ๓	นางจิตรา โพธิ์ศรี Ms. Noelle Arellano	๒๙	๒๙
๓	ก๒๓๔๗๑ ภาษาต่างประเทศ ๕	นางสาวน้ำทิพย์ วโรตมดำรง Ms. Jennifer Jamora	๒๗	๒๗
๔	ก๓๑๔๖๗ ภาษาต่างประเทศ ๑	นายศุภกร ตุ่มเพชร นางพัชร์สุดา ชูรานุช Mr. Joy Centino	๒๒	๒๒
๕	ก๓๒๔๖๘ ภาษาต่างประเทศ ๓	นางสาวดุริยา รัศมี นายชยานันต์ กาญจนจันทร์	๒๖	๒๖
๖	ก๓๓๔๗๑ ภาษาต่างประเทศ ๕	นางรุ่งทิวา กันปัญญา Ms. Demi Dinageba	๒๐	๒๐

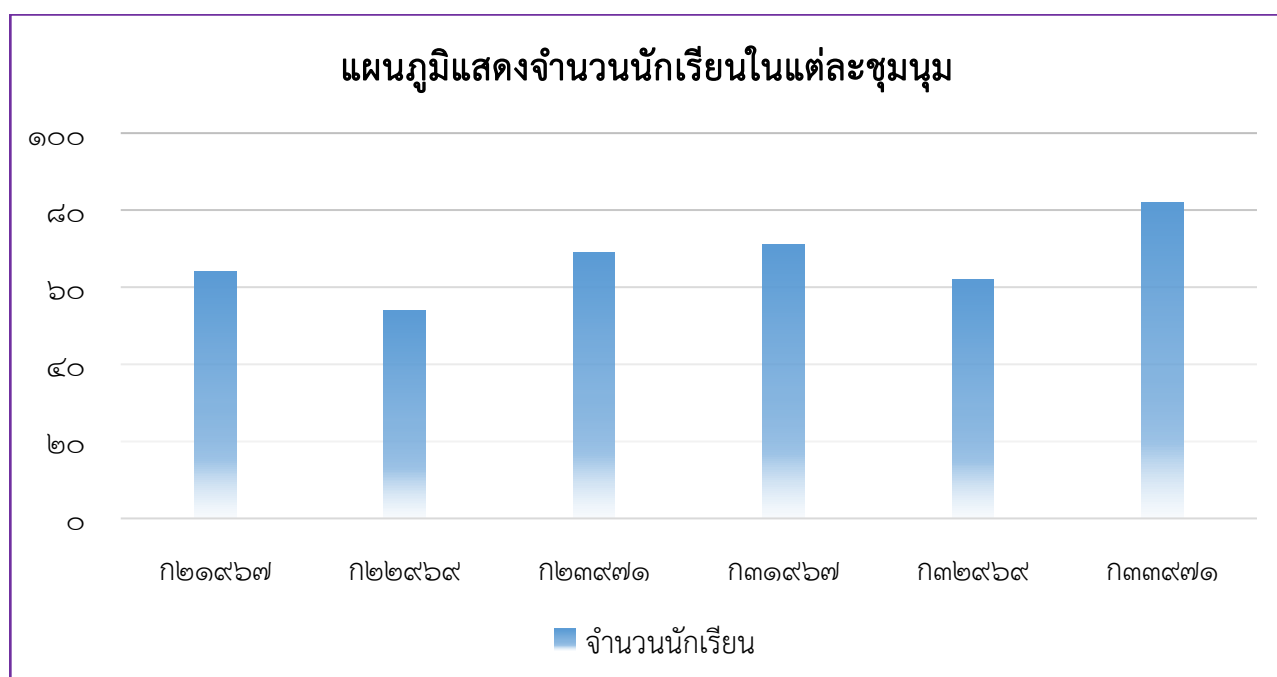

ตาราง ๑๓ แสดง จำนวนสื่อ / นวัตกรรม

ลำดับที่	รายการ	จำนวน/หน่วย	ชื่อครูผู้ผลิตสื่อ
๑	บทเรียนสำเร็จรูปเรื่อง Present Simple Tense / Past Simple Tense	๕	นางรุ่งทิวา กันปัญญา
๒	Analytical Reading and Writing quiz via Kahoot	๕	นายศุภกร ตุ่มเพชร
๓	ใบความรู้และใบงานเรื่อง Verbs, Tenses, Pronouns, Relative Clause	๑	นางสาวดุริยา รัศมี
๔	เกมออนไลน์ เรื่อง การใช้ Will ,Power point เรื่อง Present Perfect Power point เรื่อง First conditional	๓	นางสาวน้ำทิพย์ วโรตมดำรง
	Power point เรื่อง การใช้ Will	๑	
๕	Google Site รายวิชาภาษาอังกฤษอ่านเขียนเชิงวิเคราะห์ ๕ - ๖	๑	นายชยานันต์ กาญจนจันทร์
	Teacher Nu Chayanon : YouTube Channel	๑	
	Comment Board, Linoit.com	๑	
	Power Point ประกอบบทเรียน เรื่อง Idiom, Letter for Application, Question Tags, Subjunctive Mood	๔	
	เกมจับคู่ จาก Flippity Show.net	๑	
	บทเพลง Subjunctive	๑	

ตาราง ๑๔ แสดงผลงานวิจัยชั้นเรียน

ที่	ชื่อ - สกุล	ชื่อผลงานวิจัย
๑	นางรุ่งทิวา กันปัญญา	การแก้ไขปัญหาให้นักเรียนขาดความกระตือรือร้นในการเรียนรายวิชาภาษาอังกฤษ โดยใช้เกมในการจัดการเรียนรู้ของนักเรียนชั้นมัธยมศึกษาปีที่ ๒/๑๐
๒	นางสาวน้ำทิพย์ วัชรอดำรง	การแก้ไขปัญหาให้นักเรียนขาดความกระตือรือร้นในการเรียนรายวิชาภาษาอังกฤษ โดยใช้เกมในการจัดการเรียนรู้ของนักเรียนชั้นมัธยมศึกษาปีที่ ๒/๑๑
๓	นางพัชร์สุดา อูรานุช	การสะกดคำในภาษาเวียดนาม
๔	นายชยานันต์ กาญจนจันทร์	การศึกษาผลการจัดการเรียนรู้โดยใช้โครงงานเพื่อพัฒนาทักษะการเขียนภาษาอังกฤษของนักเรียนชั้นมัธยมศึกษาปีที่ ๕/๔ โรงเรียนปิยะมหาราชาลัย

ตาราง ๑๕ แสดงแหล่งเรียนรู้ของโครงการห้องเรียนพิเศษภาษาอังกฤษ (MEP)

แหล่งเรียนรู้ภายในโรงเรียน

ที่	แหล่งเรียนรู้/วิทยากรท้องถิ่น	จำนวนครั้ง/ปี
๑	ห้องสมุด อาคาร MEP	ตลอดปีการศึกษา
๒	ห้องปฏิบัติการทางวิทยาศาสตร์ อาคาร MEP	ตลอดปีการศึกษา

แหล่งเรียนรู้ภายนอกโรงเรียน

ที่	แหล่งเรียนรู้/วิทยากรท้องถิ่น	จำนวนครั้ง/ปี
๑	-	-

สารสนเทศที่เกี่ยวข้อง
ด้านผู้เรียน

ผลสัมฤทธิ์ทางการเรียน

ตาราง ๑๖ แสดงผลสัมฤทธิ์ทางการเรียนสาระพื้นฐานและเพิ่มเติม ภาคเรียนที่ ๑/๒๕๖๔

ชั้น	ภาคเรียนที่ ๑ ปีการศึกษา ๒๕๖๔									จำนวน นร.ที่ได้ ระดับ ๓ ขึ้นไป	ร้อยละ นร.ที่ได้ ระดับ ๓ ขึ้นไป
	วิชา	จำนวนนักเรียนที่มีผลการเรียน									
		๐	๑	๑.๕	๒	๒.๕	๓	๓.๕	๔		
ม.๑	ท๒๑๑๐๑	-	-	-	๑	๔	๕	๗	๑๓	๒๕	๘๓.๓๓
	ค๒๑๑๐๑	-	๑	๔	๑๒	๓	๓	๑	๖	๑๐	๓๓.๓๓
	ว๒๑๑๐๑	-	-	-	๒	๓	๕	๘	๑๒	๒๕	๘๓.๓๓
	ว๒๑๑๘๑	-	๒	๖	๔	๓	๓	๓	๙	๑๕	๕๐.๐๐
	ส๒๑๑๐๑	-	๗	๒	๔	๓	๑	๒	๙	๑๒	๔๐.๐๐
	ส๒๑๑๐๓	-	-	๒	-	๓	-	๔	๒๑	๒๕	๘๓.๓๓
	พ๒๑๑๐๑	-	-	-	๓	๕	๗	๖	๙	๒๒	๗๓.๓๓
	ค๒๑๑๐๑	-	-	-	๒	๕	๘	๘	๗	๔๗	๘๑.๐๓
	ง๒๑๑๐๑	-	-	๔	-	-	๑๑	๕	๑๐	๒๖	๘๖.๖๖
	อ๒๑๑๐๑	-	๑	๓	๗	๖	๕	๔	๔	๑๓	๔๓.๓๓
	ค๒๑๒๐๗	-	๔	-	๑๒	๒	๓	๑	๘	๑๒	๔๐.๐๐
	ว๒๑๒๐๓	-	-	-	๑	-	๒	๘	๑๙	๒๙	๙๖.๖๖
	ส๒๑๒๒๑	-	-	-	-	-	-	๒	๒๘	๓๐	๑๐๐.๐๐
	พ๒๑๒๐๑	-	-	-	-	-	-	-	๓๐	๓๐	๑๐๐.๐๐
	เลือกภาษา	-	๑	๔	๖	-	๒	๔	๑๐	๑๖	๕๓.๓๓
อ๒๑๒๐๕	-	-	-	๑	๔	๙	๗	๙	๒๕	๘๓.๓๓	
ม.๒	ท๒๒๑๐๑	-	-	-	-	๑	๙	๓	๑๖	๒๘	๙๖.๕๕
	ค๒๒๑๐๑	-	๒	๒	๗	๔	๓	๓	๘	๑๔	๔๘.๒๗
	ว๒๒๑๐๑	-	-	-	-	๕	๑๐	๗	๗	๒๔	๘๒.๗๕
	ว๒๒๑๐๑	-	-	๒	๒	๕	๓	๓	๑๒	๑๘	๖๒.๐๖
	ส๒๒๑๐๑	-	-	-	-	-	๑	-	๒๘	๒๙	๑๐๐.๐๐
	ส๒๒๑๐๓	-	-	-	๓	๒	๙	๑	๑๔	๒๔	๘๒.๗๕
	พ๒๒๑๐๑	-	-	-	๒	๕	๓	๗	๑๒	๒๒	๗๕.๘๖
	ค๒๒๑๐๑	-	-	๒	-	๑	๕	๕	๑๒	๒๒	๗๕.๘๖
	ง๒๒๑๐๑	-	-	-	๕	๕	๒	๖	๑๐	๑๘	๖๒.๐๖
	อ๒๒๑๐๑	-	-	๒	๔	๗	๔	๒	๑๐	๑๖	๕๕.๑๗
	ค๒๒๒๐๗	-	-	๕	๔	๘	๗	๒	๓	๑๒	๔๑.๓๗
	ว๒๒๒๐๓	-	-	-	-	๕	๖	๖	๑๒	๒๔	๘๒.๗๕
	ส๒๒๒๒๑	-	๓	๒	๑	๑	๑	๖	๑๕	๒๒	๗๕.๘๖
	พ๒๒๒๐๓	-	-	-	-	-	-	๗	๒๒	๒๙	๑๐๐.๐๐
	เลือกภาษา	-	-	๑	๔	๑	๕	๕	๑๒	๒๒	๗๕.๘๖
อ๒๒๒๐๕	-	-	-	๒	๓	๗	๗	๙	๒๓	๗๙.๓๑	
ล๒๒๒๐๑	-	-	-	-	-	-	๖	๒๓	๒๙	๑๐๐.๐๐	

ชั้น	ภาคเรียนที่ ๑ ปีการศึกษา ๒๕๖๔									จำนวน นร.ที่ได้ ระดับ ๓ ขึ้นไป	ร้อยละ นร.ที่ได้ ระดับ ๓ ขึ้นไป
	วิชา	จำนวนนักเรียนที่มีผลการเรียน									
		๐	๑	๑.๕	๒	๒.๕	๓	๓.๕	๔		
ม.๓	ท๒๓๑๐๑	-	-	-	-	-	๑	๑	๒๕	๒๗	๑๐๐.๐๐
	ค๒๓๑๐๑	-	๑	๒	๓	-	๓	๑	๑๗	๒๑	๗๗.๗๗
	ว๒๓๑๐๑	-	-	-	-	๒	๖	๑	๑๘	๒๕	๙๒.๕๙
	ว๒๓๑๘๑	-	-	-	-	-	-	๒	๒๕	๒๗	๑๐๐.๐๐
	ส๒๓๑๐๑	-	-	-	๑	๒	๒	๔	๑๘	๒๔	๘๘.๘๘
	ส๒๓๑๐๓	-	-	-	-	๕	๒	๔	๑๖	๒๒	๘๑.๔๘
	พ๒๓๑๐๑	-	-	-	๑	-	-	-	๒๖	๒๖	๙๖.๒๙
	ศ๒๓๑๐๑	-	๓	-	๑	-	๓	๖	๑๔	๒๓	๘๕.๑๘
	ง๒๓๑๐๑	-	-	-	-	-	-	๒	๒๕	๒๗	๑๐๐.๐๐
	อ๒๓๑๐๑	-	-	๒	๑	๓	๓	๗	๑๑	๒๑	๗๗.๗๗
	ค๒๓๒๐๗	-	๑	๑	๒	๒	-	๑	๒๐	๒๑	๗๗.๗๗
	ว๒๓๒๐๓	-	-	-	-	-	๓	๑	๒๓	๒๗	๑๐๐.๐๐
	ส๒๓๒๒๑	-	-	-	๒	๑	๒	๑	๒๑	๒๔	๘๘.๘๘
	พ๒๓๒๐๕	-	-	-	-	-	-	๒	๒๕	๒๗	๑๐๐.๐๐
	เลือกภาษา	-	๑	๑	๑	-	๒	๑	๒๑	๒๔	๘๘.๘๘
	อ๒๓๒๐๕	-	-	-	-	๒	๒	๕	๑๘	๒๕	๙๒.๕๙
ม.๔	ท๓๑๑๐๑	-	-	๑	๑	๓	๓	๒	๑๒	๑๗	๗๗.๒๗
	ค๓๑๑๐๑	-	๓	๓	๕	๓	๒	-	๖	๘	๓๖.๓๖
	ว๓๑๑๐๓	-	-	-	-	-	-	-	๒๒	๒๒	๑๐๐.๐๐
	ว๓๑๑๑๑	-	๑	๑	๓	-	-	-	๑๗	๑๗	๗๗.๒๗
	ว๓๑๑๔๓	-	๑	๔	๑	๒	๒	๒	๘	๑๒	๕๕.๕๕
	ส๓๑๑๐๑	-	๗	-	๒	-	๒	-	๙	๑๑	๕๐.๐๐
	พ๓๑๑๐๑	-	-	-	-	-	-	-	๑๙	๑๙	๘๖.๓๖
	ศ๓๑๑๐๑	-	-	-	-	-	๑	๓	๑๘	๒๒	๑๐๐.๐๐
	ง๓๑๑๐๑	-	-	-	๙	๓	๓	-	๗	๑๐	๔๕.๔๕
	อ๓๑๑๐๑	-	๓	๑	๔	๒	๓	๒	๗	๑๒	๕๕.๕๕
	ค๓๑๒๐๑	-	๑	๑	๓	๕	๒	๑	๗	๑๐	๔๕.๔๕
	ว๓๑๒๐๕	-	-	-	-	-	-	-	๒๒	๒๒	๑๐๐.๐๐
	ว๓๑๒๒๕	-	-	-	๒	๔	๓	๒	๙	๑๔	๖๓.๖๓
	ว๓๑๒๔๕	-	๑	๔	๑	๒	๒	๒	๘	๑๒	๕๕.๕๕
	ง๓๐๒๒๙	-	-	-	๔	๑	๓	๑	๑๓	๑๗	๗๗.๒๗
	เลือกภาษา	-	๔	๔	-	-	๒	-	๑๑	๑๓	๕๙.๐๙
อ๓๑๒๐๕	-	-	-	-	๑	๕	๘	๘	๒๑	๙๕.๔๕	

ชั้น	ภาคเรียนที่ ๑ ปีการศึกษา ๒๕๖๔									จำนวน นร.ที่ได้ ระดับ ๓ ขึ้นไป	ร้อยละ นร.ที่ได้ ระดับ ๓ ขึ้นไป
	วิชา	จำนวนนักเรียนที่มีผลการเรียน									
		๐	๑	๑.๕	๒	๒.๕	๓	๓.๕	๔		
ม.๕	ท๓๒๑๐๑	-	-	-	๑	๓	๕	๒	๑๕	๒๒	๘๔.๖๑
	ค๓๒๑๐๑	-	๑	๒	๓	๗	๒	๒	๙	๑๓	๕๐.๐๐
	ว๓๒๑๑๑	-	-	๑	-	๑	๓	๒	๑๙	๒๔	๙๒.๓๐
	ส๓๒๑๐๑	-	-	-	๒	-	๑	๓	๑๙	๒๓	๘๘.๔๖
	ส๓๒๑๐๓	-	-	๑	๒	๑	๒	๒	๑๗	๒๑	๘๐.๗๖
	พ๓๒๑๐๑	-	-	-	๑	-	๑	๑	๒๒	๒๔	๙๒.๓๐
	ค๓๒๑๐๑	-	-	-	-	-	-	-	๒๖	๒๖	๑๐๐.๐๐
	ง๓๒๑๐๑	-	๑	-	-	๓	๒	๙	๑๐	๒๑	๘๐.๗๖
	อ๓๒๑๐๑	-	-	๒	๑	๔	๖	๑	๑๒	๑๙	๗๓.๐๗
	ค๓๒๒๐๑	-	-	-	๑	-	๓	-	๒๒	๒๕	๙๖.๑๕
	ว๓๒๒๐๓	-	-	-	๑	๖	๗	๒	๑๐	๑๙	๗๓.๐๗
	ว๓๒๒๒๓	-	๑	๑	๒	๔	๒	๓	๑๓	๑๘	๖๙.๒๓
	ว๓๒๒๔๓	-	๒	๑	๑	๗	๗	-	๘	๑๕	๕๗.๖๙
	เลือกภาษา	-	-	-	๑	๑	๒	๕	๑๖	๒๓	๘๘.๔๖
	อ๓๒๒๐๕	-	-	-	-	๒	๓	๓	๑๘	๒๔	๙๒.๓๐
	๓๐๒๒๐๑	-	-	-	-	-	๖	๖	๑๔	๒๖	๑๐๐.๐๐
ม.๖	ท๓๓๑๐๑	-	๑	-	๑	๑	๓	๑	๑๓	๑๗	๘๕.๐๐
	ค๓๓๑๐๑	-	-	-	๑	-	๓	๓	๑๓	๑๙	๙๕.๐๐
	ว๓๓๑๖๑	-	-	-	-	-	๓	๕	๑๒	๒๐	๑๐๐.๐๐
	ส๓๓๑๐๑	-	๑	-	๑	๑	๒	-	๑๕	๑๗	๘๕.๐๐
	ส๓๓๑๐๓	-	-	๑	-	-	๒	๑	๑๖	๑๙	๙๕.๐๐
	พ๓๓๑๐๑	-	-	-	-	-	-	๑	๑๙	๒๐	๑๐๐.๐๐
	ค๓๓๑๐๑	-	-	-	๒	๔	๕	๓	๖	๑๔	๗๐.๐๐
	ง๓๓๑๐๑	-	-	-	-	๒	๗	๗	๔	๑๘	๙๐.๐๐
	อ๓๓๑๐๑	-	๑	๓	๒	๑	๓	๓	๗	๑๓	๖๕.๐๐
	ค๓๓๒๐๑	-	-	-	๓	๑	๑	๒	๑๓	๑๖	๘๐.๐๐
	ว๓๓๒๐๕	-	-	-	-	๔	๓	๔	๙	๑๖	๘๐.๐๐
	ว๓๓๒๒๕	-	-	-	-	๑	๒	๕	๑๒	๑๙	๙๕.๐๐
	ว๓๓๒๔๕	-	-	-	-	-	๒	๑	๑๗	๒๐	๑๐๐.๐๐
	เลือกภาษา	-	-	-	๒	-	-	๒	๑๕	๑๗	๘๕.๐๐
	อ๓๓๒๐๕	-	-	-	-	๔	-	๓	๑๓	๑๖	๘๐.๐๐

ตาราง ๑๗ แสดงผลสัมฤทธิ์ทางการเรียนสาระพื้นฐานและเพิ่มเติม ภาคเรียนที่ ๒/๒๕๖๔

ชั้น	ภาคเรียนที่ ๒ ปีการศึกษา ๒๕๖๔									จำนวน นร.ที่ได้ ระดับ ๓ ขึ้นไป	ร้อยละ นร.ที่ได้ ระดับ ๓ ขึ้นไป
	วิชา	จำนวนนักเรียนที่มีผลการเรียน									
		๐	๑	๑.๕	๒	๒.๕	๓	๓.๕	๔		
ม.๑	ท๒๑๑๐๒	-	-	-	-	๑	๖	๘	๑๕	๒๙	๙๖.๖๗
	ค๒๑๑๐๒	-	-	-	๗	๖	๔	๓	๑๐	๑๗	๕๖.๖๗
	ว๒๑๑๐๒	-	-	-	-	-	๑	๒	๒๗	๓๐	๑๐๐.๐๐
	ว๒๑๑๘๒	-	-	-	๔	๑๒	๔	๔	๖	๑๔	๔๖.๖๗
	ส๒๑๑๐๒	-	-	-	-	-	๗	๗	๑๖	๓๐	๑๐๐.๐๐
	ส๒๑๑๐๔	-	-	-	-	-	๑	๑	๒๘	๓๐	๑๐๐.๐๐
	พ๒๑๑๐๒	-	-	-	-	-	๑	๕	๒๔	๓๐	๑๐๐.๐๐
	ค๒๑๑๐๒	๖	๘	๒	๔	๒	๒	๓	๓	๘	๒๖.๖๗
	ง๒๑๑๐๒	-	-	-	๑	๓	๓	๖	๑๗	๒๖	๘๖.๖๗
	อ๒๑๑๐๒	-	-	-	-	-	๑๔	๓	๑๓	๓๐	๑๐๐.๐๐
	ค๒๑๒๐๘	-	-	-	๑	๔	๘	๔	๑๓	๒๕	๘๓.๓๓
	ว๒๑๒๐๔	-	-	-	-	-	-	-	๓๐	๓๐	๑๐๐.๐๐
	ส๒๑๒๒๒	-	-	๑	-	๒	๖	๗	๑๔	๒๗	๙๐.๐๐
	พ๒๑๒๐๒	-	-	-	-	-	-	-	๓๐	๓๐	๑๐๐.๐๐
	เลือกภาษา	-	๒	๒	๒	๑	๒	๕	๑๕	๒๒	๗๓.๓๓
อ๒๑๒๐๖	-	-	-	-	-	-	-	๓๐	๓๐	๑๐๐.๐๐	
ม.๒	ท๒๒๑๐๒	-	-	-	-	-	-	๔	๒๕	๒๙	๑๐๐.๐๐
	ค๒๒๑๐๒	-	-	-	๓	๖	๕	๑๐	๕	๒๐	๖๘.๙๗
	ว๒๒๑๐๒	-	-	-	-	-	๓	๘	๑๘	๒๙	๑๐๐.๐๐
	ว๒๒๑๘๒	-	-	-	๑	-	๓	๓	๒๑	๒๗	๙๓.๑๐
	ส๒๒๑๐๒	-	-	-	-	-	-	-	๒๙	๒๙	๑๐๐.๐๐
	ส๒๒๑๐๔	-	-	-	-	๑	๔	๖	๑๘	๒๘	๙๖.๕๕
	พ๒๒๑๐๒	-	-	-	-	-	-	๔	๒๕	๒๙	๑๐๐.๐๐
	ค๒๒๑๐๒	-	-	-	-	๒	๖	๖	๑๕	๒๗	๙๓.๑๐
	ง๒๒๑๐๒	-	๔	-	-	๑	๕	๑	๑๘	๒๔	๘๒.๗๖
	อ๒๒๑๐๒	-	-	-	๓	๓	๓	๒	๑๘	๒๓	๗๙.๓๑
	ค๒๒๒๐๘	-	-	๘	๔	๖	๔	๓	๔	๑๑	๓๗.๙๓
	ว๒๒๒๐๔	-	-	๒	๔	๓	๗	๕	๘	๒๐	๖๘.๙๗
	ส๒๒๒๒๒	-	-	-	-	-	-	-	๒๙	๒๙	๑๐๐.๐๐
	พ๒๒๒๐๔	-	-	-	-	-	-	-	๒๙	๒๙	๑๐๐.๐๐
	เลือกภาษา	-	๑	-	๒	๓	๓	๓	๑๗	๒๓	๗๙.๓๑
อ๒๒๒๐๖	-	-	-	-	-	๑	๘	๒๐	๒๙	๑๐๐.๐๐	
ป๒๒๒๐๒	-	-	-	-	๑	-	๔	๒๔	๒๘	๙๖.๕๕	

ชั้น	ภาคเรียนที่ ๒ ปีการศึกษา ๒๕๖๔									จำนวน นร.ที่ได้ ระดับ ๓ ขึ้นไป	ร้อยละ นร.ที่ได้ ระดับ ๓ ขึ้นไป
	วิชา	จำนวนนักเรียนที่มีผลการเรียน									
		๐	๑	๑.๕	๒	๒.๕	๓	๓.๕	๔		
ม.๓	ท๒๓๑๐๒	-	-	-	-	-	๑	๗	๑๙	๒๗	๑๐๐.๐๐
	ค๒๓๑๐๒	-	-	๒	๒	๒	๑	๑	๑๙	๒๑	๗๗.๗๘
	ว๒๓๑๐๒	-	-	-	-	-	๓	๖	๑๘	๒๗	๑๐๐.๐๐
	ว๒๓๑๘๒	-	-	-	-	-	๓	๒	๒๒	๒๗	๑๐๐.๐๐
	ส๒๓๑๐๒	-	-	-	๓	๒	๑	๑	๒๐	๒๒	๘๑.๔๘
	ส๒๓๑๐๔	-	-	๑	-	๒	๑	๒	๒๑	๒๔	๘๘.๘๙
	พ๒๓๑๐๒	-	-	-	-	-	-	๒	๒๕	๒๗	๑๐๐.๐๐
	ศ๒๓๑๐๒	-	-	-	-	๘	๔	๒	๑๓	๑๙	๗๐.๓๗
	ง๒๓๑๐๒	-	-	-	๕	๔	๒	๔	๑๒	๑๘	๖๖.๖๗
	อ๒๓๑๐๒	-	-	๑	-	๓	๓	๔	๑๖	๒๓	๘๕.๑๙
	ค๒๓๒๐๘	-	-	-	-	๑	๓	๒	๒๑	๒๖	๙๖.๒๙
	ว๒๓๒๐๔	-	-	๒	๒	๓	๒	๖	๑๒	๒๐	๗๔.๐๗
	ส๒๐๒๓๗	-	๓	-	๓	๓	๑	๑	๑๖	๑๘	๖๖.๖๗
	พ๒๓๒๐๖	-	-	-	-	-	-	-	๒๗	๒๗	๑๐๐.๐๐
	เลือกภาษา	-	๑	-	-	๑	๒	๑	๒๒	๒๕	๙๒.๕๙
	อ๒๓๒๐๖	-	-	-	-	๑	๑	๓	๒๒	๒๖	๙๖.๒๙
ม.๔	ท๓๑๑๐๒	-	-	-	-	๓	๑	๔	๑๔	๑๙	๘๖.๓๖
	ค๓๑๑๐๒	-	๑	๓	๓	๑	๓	๒	๙	๑๔	๖๓.๖๔
	ว๓๑๑๑๒	-	-	๒	๓	๒	-	๒	๑๓	๑๕	๖๘.๑๘
	ส๓๑๑๐๒	-	-	-	๒	๑	-	๒	๑๗	๑๗	๗๗.๒๗
	ส๓๑๑๐๔	-	-	๑	๑	๑	๒	๔	๑๓	๑๙	๘๖.๓๖
	พ๓๑๑๐๒	-	-	-	-	-	-	-	๒๒	๒๒	๑๐๐.๐๐
	ศ๓๑๑๐๒	-	-	-	-	-	-	-	๒๒	๒๒	๑๐๐.๐๐
	ง๓๑๑๐๒	๙	-	-	-	-	-	-	๑๓	๑๓	๕๙.๐๙
	อ๓๑๑๐๒	-	-	-	๘	๐	๑	๓	๑๐	๑๔	๖๓.๖๔
	ค๓๑๒๐๒	๒	๔	๓	๑	๒	๓	๒	๕	๑๐	๔๕.๔๕
	ว๓๑๒๐๒	-	-	-	-	-	-	-	๒๒	๒๒	๑๐๐.๐๐
	ว๓๑๒๒๒	-	-	๕	๔	๓	๓	๔	๓	๑๐	๔๕.๔๕
	ว๓๑๒๔๒	-	๓	๔	๔	-	-	๓	๗	๑๐	๔๕.๔๕
	ส๓๑๒๒๒	-	-	๑	-	-	-	-	๑๗	๑๗	๗๗.๒๗
	เลือกภาษา	-	-	-	๑	๓	๔	๕	๘	๑๗	๗๗.๒๗
	อ๓๑๒๐๖	-	-	-	-	-	๑	๓	๑๘	๒๒	๑๐๐.๐๐

ชั้น	ภาคเรียนที่ ๒ ปีการศึกษา ๒๕๖๔									จำนวน นร.ที่ได้ ระดับ ๓ ขึ้นไป	ร้อยละ นร.ที่ได้ ระดับ ๓ ขึ้นไป
	วิชา	จำนวนนักเรียนที่มีผลการเรียน									
		๐	๑	๑.๕	๒	๒.๕	๓	๓.๕	๔		
ม.๕	ท๓๒๑๐๒	-	-	-	๑	๑	๖	๓	๑๕	๒๔	๙๒.๓๐
	ค๓๒๑๐๒	-	-	๑	๑	-	-	๒	๒๒	๒๔	๙๒.๓๐
	ว๓๒๑๑๒	-	-	-	-	-	-	-	๒๖	๒๖	๑๐๐.๐๐
	ส๓๒๑๐๒	-	-	๓	-	๑	๒	๔	๑๖	๒๒	๘๔.๖๒
	ส๓๒๑๐๔	๓	๑	๓	๒	๖	๔	๗	-	๑๑	๔๒.๓๑
	พ๓๒๑๐๒	-	-	-	-	-	-	-	๒๖	๒๖	๑๐๐.๐๐
	ศ๓๒๑๐๒	-	-	-	-	-	-	๖	๒๐	๒๖	๑๐๐.๐๐
	ง๓๒๑๐๒	-	-	-	-	๑	-	๑	๒๔	๒๕	๙๖.๑๕
	อ๓๒๑๐๒	-	-	-	-	-	๒	๕	๑๙	๒๖	๑๐๐.๐๐
	ค๓๒๒๐๒	-	-	๑	-	-	๖	๑	๑๘	๒๕	๙๖.๑๕
	ว๓๒๒๐๔	-	-	-	-	-	๑	-	๒๕	๒๖	๑๐๐.๐๐
	ว๓๒๒๒๔	-	-	-	-	๑	๒	๕	๑๘	๒๕	๙๖.๑๕
	ว๓๒๒๔๔	-	-	-	-	-	๒	๕	๑๙	๒๖	๑๐๐.๐๐
	เลือกภาษา	๑	-	-	๑	-	๓	๒	๑๙	๒๔	๙๒.๓๐
	อ๓๒๒๐๖	-	-	-	-	-	-	๑๐	๑๖	๒๖	๑๐๐.๐๐
	๓๐๒๐๒	-	-	-	-	-	-	-	๒๖	๒๖	๑๐๐.๐๐
ม.๖	ท๓๓๑๐๒	-	๑	-	-	-	๓	๑	๑๕	๑๙	๙๕.๐๐
	ค๓๓๑๐๒	-	-	-	๓	-	๒	๒	๑๓	๑๗	๘๕.๐๐
	ว๓๓๑๑๒	-	๒	๒	๑	๓	๒	๓	๗	๑๒	๖๐.๐๐
	พ๓๓๑๐๒	-	-	-	-	-	-	-	๑๙	๑๙	๙๕.๐๐
	ศ๓๓๑๐๒	-	-	-	๒	๔	๕	๓	๖	๑๔	๗๐.๐๐
	ง๓๓๑๐๒	๑	-	-	-	๑	-	๑	๑๗	๑๘	๙๐.๐๐
	อ๓๓๑๐๒	-	-	-	-	-	๑	๑	๑๘	๒๐	๑๐๐.๐๐
	ค๓๓๒๐๒	-	๑	-	๒	๑	๔	๘	๓	๑๕	๗๕.๐๐
	ว๓๐๒๔๖	-	-	-	-	-	-	-	๒๐	๒๐	๑๐๐.๐๐
	ว๓๓๒๐๔	-	-	-	-	-	-	๗	๑๒	๑๙	๙๕.๐๐
	ว๓๓๒๒๖	-	๑	-	-	-	๓	๑	๑๕	๑๙	๙๕.๐๐
	ว๓๓๒๔๖	-	-	-	-	-	๑	๑	๑๘	๒๐	๑๐๐.๐๐
	ส๓๓๒๐๒	-	๑	-	๑	๑	๒	-	๑๕	๑๗	๘๕.๐๐
	ง๓๐๒๓๓	-	-	๑	-	๑	๑	๒	๑๕	๑๘	๙๐.๐๐
	เลือกภาษา	-	๑	-	-	-	-	๑	๑๘	๑๙	๙๕.๐๐
	อ๓๓๒๐๖	-	-	-	-	-	-	๒	๑๘	๒๐	๑๐๐.๐๐

ข้อมูลผลการสอบ O-NET

ตารางที่ ๑๘ แสดงค่าเฉลี่ยผลการสอบ O-NET ชั้นมัธยมศึกษาปีที่ ๓ ปีการศึกษา ๒๕๖๑ - ๒๕๖๓

ปีการศึกษา	ค่าเฉลี่ย				สูงกว่า/ต่ำกว่า ระดับประเทศ
	ระดับโรงเรียน	ระดับจังหวัด	ระดับต้นสังกัด	ระดับประเทศ	
๒๕๖๑	๓๔.๙๔	๒๖.๕๙	๒๙.๑๐	๒๙.๔๕	สูงกว่า
๒๕๖๒	๔๖.๔๑	๒๙.๗๙	๓๒.๙๘	๓๓.๒๕	สูงกว่า
๒๕๖๓	๔๔.๗๓	๓๐.๖๕	๓๔.๑๔	๓๔.๓๘	สูงกว่า

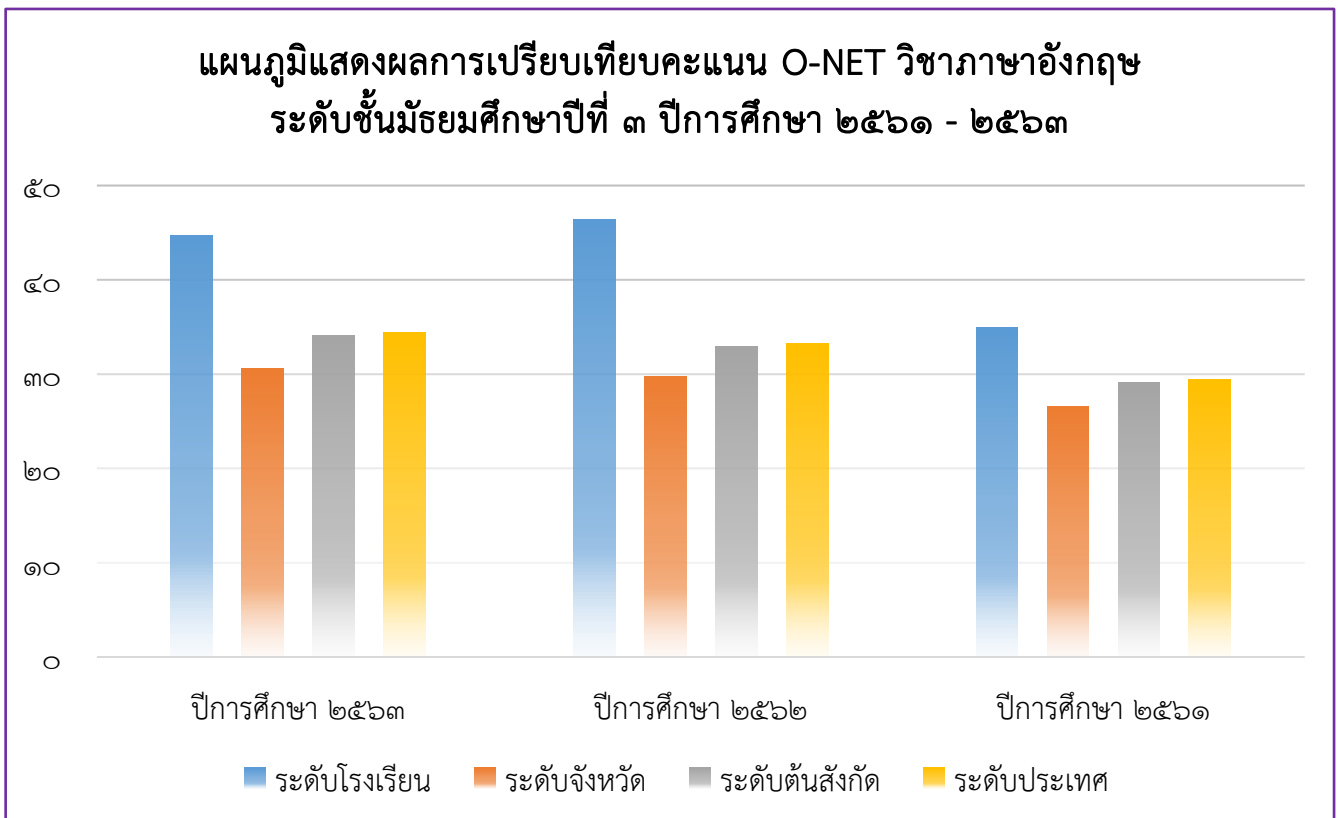

ตารางที่ ๑๘ แสดงค่าเฉลี่ยผลการสอบ O-NET ชั้นมัธยมศึกษาปีที่ ๖ ปีการศึกษา ๒๕๖๑ - ๒๕๖๓

ปีการศึกษา	ค่าเฉลี่ย				สูงกว่า/ต่ำกว่า ระดับประเทศ
	ระดับโรงเรียน	ระดับจังหวัด	ระดับต้นสังกัด	ระดับประเทศ	
๒๕๖๑	๓๘.๗๖	๒๕.๗๙	๓๑.๑๕	๓๑.๔๑	สูงกว่า
๒๕๖๒	๓๔.๕๕	๒๔.๕๑	๒๘.๙๗	๒๙.๒๐	สูงกว่า
๒๕๖๓	๓๔.๓๐	๒๔.๔๓	๒๙.๗๓	๒๙.๙๔	สูงกว่า

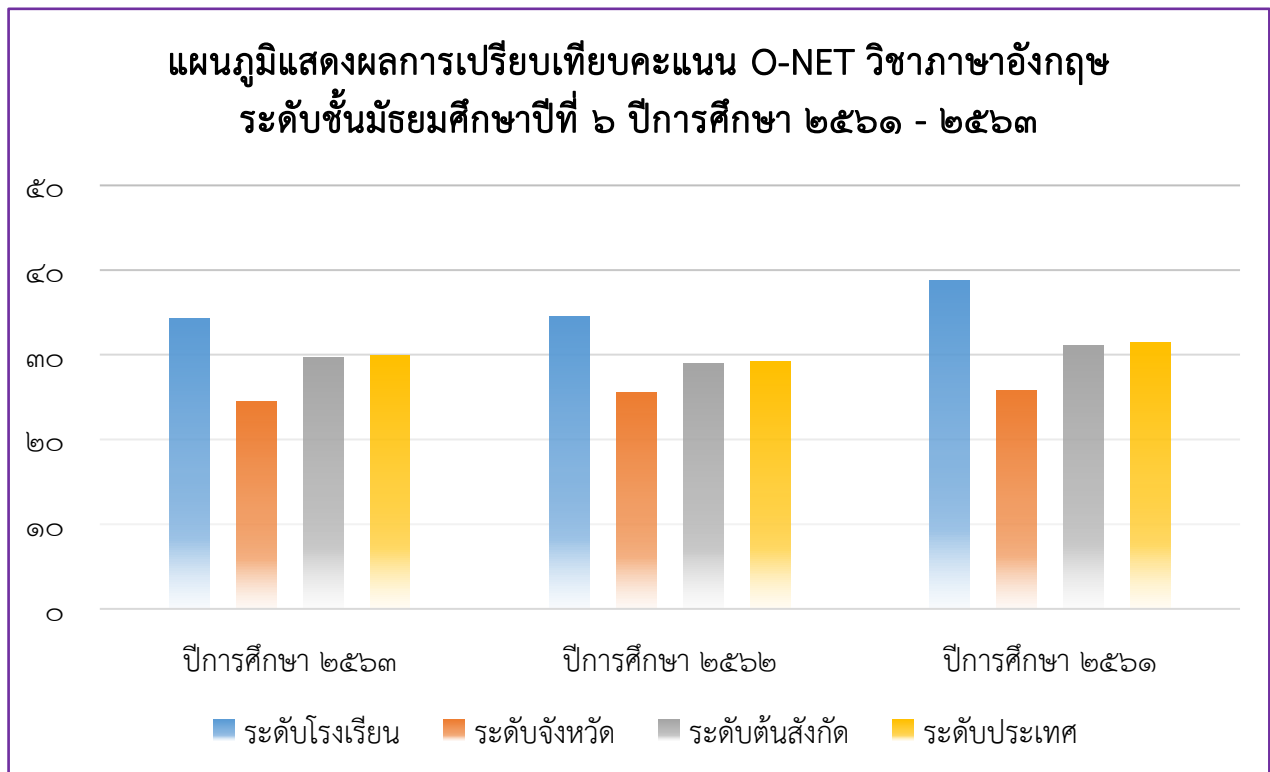

ผลงานดีเด่นของนักเรียน

ตารางที่ ๑๙ แสดงผลงานดีเด่นของนักเรียน ปีการศึกษา ๒๕๖๔

ระดับ	ที่	รางวัล	ชื่อ-สกุล	ชั้น	หน่วยงานที่จัด
นานาชาติ	-	-	-	-	-
ประเทศ	๑	ผ่านการสอบข้อเขียน โครงการ เยาวชนเอเอฟเอสเพื่อการศึกษา และแลกเปลี่ยนวัฒนธรรม นานาชาติ รุ่นที่ ๖๑	นางสาวอัจฉริยา อุ่นอาสา นางสาววรินทร์ พลสมัคร นางสาวณัฐนิชา สิงห์พรหมสาร นางสาวชนิตา ศรีมงคล	ม.๔ ม.๔ ม.๔ ม.๕	เอเอฟเอส ประเทศไทย
ภาค	๒	รางวัลชนะเลิศ การประกวด Story Telling Contest	นางสาวพิชญ์นาฏ อยู่เจริญ	ม.๓	มหาวิทยาลัย ราชภัฏสกลนคร
เขตพื้นที่	-	-	-	-	-

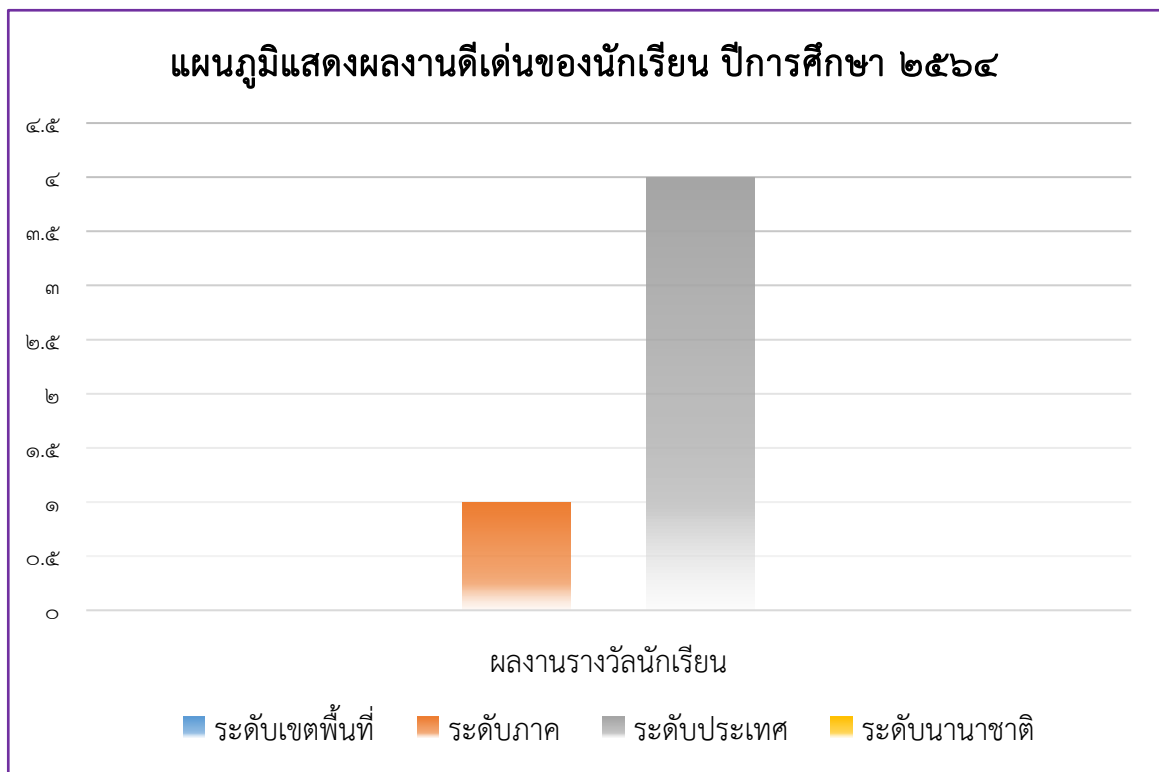

ภาคผนวก

- รูปภาพ
- เกียรติบัตร





มหาวิทยาลัยราชภัฏสกลนคร
มอบเกียรติบัตรนี้ไว้เพื่อแสดงว่า

เด็กหญิงพิชญ์นาฏ อยู่เจริญ

รางวัลชนะเลิศ
English Story Telling Contest (การประกวดเล่านิทานภาษาอังกฤษ) ระดับมัธยมศึกษา
โครงการ "การประกวดแข่งขันทักษะภาษาอังกฤษ" แบบออนไลน์
(English Language Edutainment Festival 2021 – Online)
ผ่านระบบออนไลน์ งานศึกษามีกอบรมทางภาษาและวัฒนธรรมสัมพันธ์
ให้ไว้ ณ วันที่ ๓ สิงหาคม ๒๕๖๔

(นายสุรสิทธิ์ อภัยปัดฉาววงศ์)
ผู้อำนวยการสถาบันภาษา ศิลปะและวัฒนธรรม
มหาวิทยาลัยราชภัฏสกลนคร

เด็กหญิงพิชญ์นาฏ อยู่เจริญ นักเรียน ชั้น ม. ๓/๒
ชนะเลิศการแข่งขันการประกวดเล่านิทานภาษาอังกฤษ ระดับมัธยมศึกษา
จากมหาวิทยาลัยราชภัฏสกลนคร

โรงเรียนปิยะมหาราชาลัย สำนักงานเขตพื้นที่การศึกษามัธยมศึกษานครพนม
สังกัดสำนักงานคณะกรรมการการศึกษาขั้นพื้นฐาน



ประกาศคณะวิทยาศาสตร์ มหาวิทยาลัยอุบลราชธานี
ที่ 10/2565

เรื่อง รายชื่อนักเรียนที่ผ่านการสอบคัดเลือก โครงการโอลิมปิกวิชาการ สอน. ค่าย 1 ปีการศึกษา 2564

ตามที่คณะวิทยาศาสตร์ มหาวิทยาลัยอุบลราชธานี ได้จัดสอบคัดเลือกนักเรียนเข้าโครงการโอลิมปิกวิชาการ สอน. ค่าย 1 ปีการศึกษา 2564 จำนวน 7 หน่วยสนามสอบ ได้แก่ สนามสอบโรงเรียนปิยะมหาราชาลัย สนามสอบโรงเรียนมุกดาหาร สนามสอบโรงเรียนอำนาจเจริญ สนามสอบโรงเรียนยโสธรพิทยาคม สนามสอบโรงเรียนศรีสะเกษวิทยาลัย สนามสอบโรงเรียนนารีนุกูล และ สนามสอบโรงเรียนเป็ญจะมะมหาราช เมื่อวันที่ 6 กุมภาพันธ์ 2565 ที่ผ่านมา นั้น

บัดนี้การดำเนินงานได้เสร็จสิ้นแล้ว คณะวิทยาศาสตร์ มหาวิทยาลัยอุบลราชธานี จึงขอประกาศรายชื่อนักเรียนที่ผ่านการสอบคัดเลือก และมีสิทธิ์เข้าค่าย 1 ปีการศึกษา 2564 แบบออนไลน์โครงการโอลิมปิกวิชาการ สอน. ศูนย์โอลิมปิกวิชาการ สอน. มหาวิทยาลัยอุบลราชธานี ดังมีกำหนดการดังต่อไปนี้

1) ค่ายชีววิทยาโอลิมปิก ค่ายเคมีโอลิมปิก ค่ายฟิสิกส์โอลิมปิก ค่ายคอมพิวเตอร์โอลิมปิก
เข้าค่ายแบบออนไลน์ ในระหว่างวันที่ 27 มีนาคม – 6 เมษายน 2565

2) ค่ายคณิตศาสตร์โอลิมปิก ค่ายดาราศาสตร์โอลิมปิก ระดับมัธยมศึกษาตอนต้น และ
ค่ายดาราศาสตร์โอลิมปิก ระดับมัธยมศึกษาตอนปลาย เข้าค่ายแบบออนไลน์ ในระหว่างวันที่
27 มีนาคม – 10 เมษายน 2565 โดยมีรายชื่อนักเรียนตามแนบท้ายประกาศนี้

จึงประกาศมาให้ทราบโดยทั่วกัน สำหรับนักเรียนที่ผ่านการสอบคัดเลือก กรุณา
ดาวน์โหลด “หนังสือตอบรับเข้าค่ายและขออนุญาตผู้ปกครอง” เพื่อยืนยันการเข้าค่าย 1 ปีการศึกษา
2564 โดยกรอกข้อมูลให้สมบูรณ์ จากนั้นสแกนแบบตอบรับและแนบไฟล์ เพื่อตอบรับเข้าค่ายแบบออนไลน์
ที่เว็บไซต์ <http://www.olympic.sci.ubu.ac.th/> ในระหว่างวันที่ 4 – 8 มีนาคม 2565 หากไม่ยืนยัน
การเข้าค่ายตามเวลาที่กำหนด ถือว่าท่านสละสิทธิ์

ประกาศ ณ วันที่ 1 มีนาคม พ.ศ. 2565

(ศาสตราจารย์ศิริพร จิ่งสุทธีวงศ์)
คณบดีคณะวิทยาศาสตร์

รายชื่อนักเรียนที่มีสิทธิ์เข้าค่าย 1 ปีการศึกษา 2564
โครงการโอลิมปิกวิชาการ สอวน. ค่ายชีววิทยาโอลิมปิก
ศูนย์โอลิมปิกวิชาการ สอวน. มหาวิทยาลัยอุบลราชธานี

ลำดับที่	คำนำหน้า	ชื่อ	สกุล	ชื่อโรงเรียน
1	นางสาว	ชุตिकाญจน์	แก้วทอง	กันทรลักษณ์วิทยา
2	นาย	ชยากร	ไชยปัญญา	กำแพง
3	นาย	นฤเบศก์	สิมมาทอง	เดชอุดม
4	นาย	ศักดิ์ศิษฏ์	ปัทมนักดิ์	ธาตุนาม
5	นาย	ณัฐชนน	ฤทธิผล	นครพนมวิทยาคม
6	นางสาว	จีระนันท์	โคตรสุวรรณ	นาแกสามัคคีวิทยา
7	นาย	นพกร	ช่างถม	นาแกสามัคคีวิทยา
8	นางสาว	ธนาธิปไตย	ทุมมณี	นารีนุกูล
9	เด็กหญิง	นิรินธนา	อึ้งอุตรภักดี	นารีนุกูล
10	นาย	ธนกฤต	รุ่งแสง	เบ็ญจะมะมหาราช
11	เด็กหญิง	ธัญยาธรรณ	วีระกุล	เบ็ญจะมะมหาราช
12	นาย	ธีทัต	สิงห์พิศ	เบ็ญจะมะมหาราช
13	นางสาว	ปานิสรา	ตั้งกิจศิริโรจน์	เบ็ญจะมะมหาราช
14	เด็กชาย	ปิยสิทธิ์	เตี้ยตระกูล	เบ็ญจะมะมหาราช
15	นาย	เพชร	สิงห์ทอง	เบ็ญจะมะมหาราช
16	นางสาว	พิมพ์ชนก	กะชา	เบ็ญจะมะมหาราช
17	นาย	รัชธรรมบุญ	พร้อมพรชัย	เบ็ญจะมะมหาราช
18	นาย	ชินวัตร	เหล่าเกียรติ	ปิยะมหาราชาลัย
19	นางสาว	ณพรพรช	ใจแข็ง	ปิยะมหาราชาลัย
20	นางสาว	ธมลวรรณ	บุญก้อน	ปิยะมหาราชาลัย
21	นางสาว	นวพรพรช	คำลี	ปิยะมหาราชาลัย
22	นางสาว	อชิรญา	แก้วไหล	ปิยะมหาราชาลัย
23	นางสาว	นภัสสร	สามิลา	พิบูลมังสาหาร
24	นางสาว	อหิตยา	ดงอุทิศ	มัธยมบักตองวิทยา
25	นาย	สิทธิกร	ล่องสินธุ์	มุกดาหาร
26	นางสาว	คัคณัมพร	แสงอรุณ	ยโสธรพิทยาคม
27	นางสาว	ชนมณีภา	ดุษยาไส	ยโสธรพิทยาคม
28	นางสาว	ชลลดา	หงษ์วงศ์	เรณูนครวิทยานุกูล
29	นางสาว	วายุรัตน์	บุพศิริ	เรณูนครวิทยานุกูล

นายชินวัตร เหล่าเกียรติ นักเรียน ชั้น ม. ๕/๑
ผ่านการสอบคัดเลือก โอลิมปิกวิชาการ สอวน. (ชีววิทยา) ปีการศึกษา ๒๕๖๔
มหาวิทยาลัยอุบลราชธานี



กิจกรรมพัฒนาผลสัมฤทธิ์ทางด้านภาษาและทดสอบ CEFR
 นักเรียนชั้น ม.๒-๓ และ ชั้น ม.๕-๖ ปีการศึกษา ๒๕๖๔



กิจกรรมพัฒนาผลสัมฤทธิ์ทางด้านภาษาและทดสอบ CEFR
นักเรียนชั้น ม.๒-๓ และ ชั้น ม.๕-๖ ปีการศึกษา ๒๕๖๔

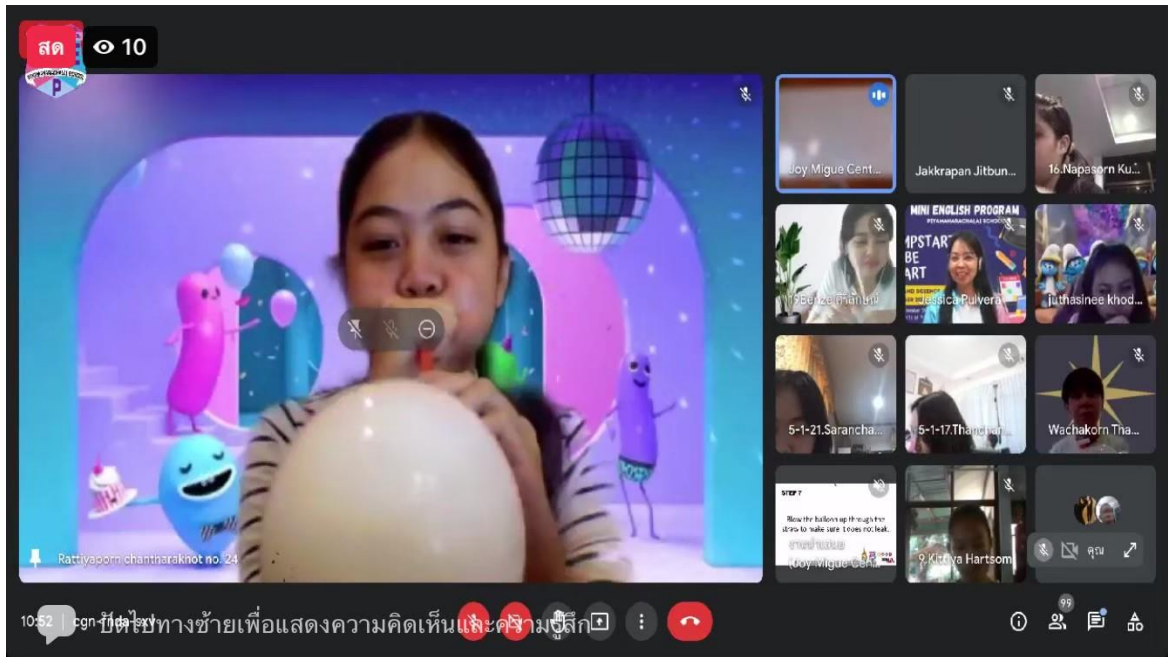

กิจกรรมค่ายส่งเสริมวิทยาศาสตร์และคณิตศาสตร์ (แบบออนไลน์)
นักเรียนชั้น ม.๑-๖ ปีการศึกษา ๒๕๖๔



กิจกรรมค่ายส่งเสริมวิทยาศาสตร์และคณิตศาสตร์ (แบบออนไลน์)
นักเรียนชั้น ม.๑-๖ ปีการศึกษา ๒๕๖๔

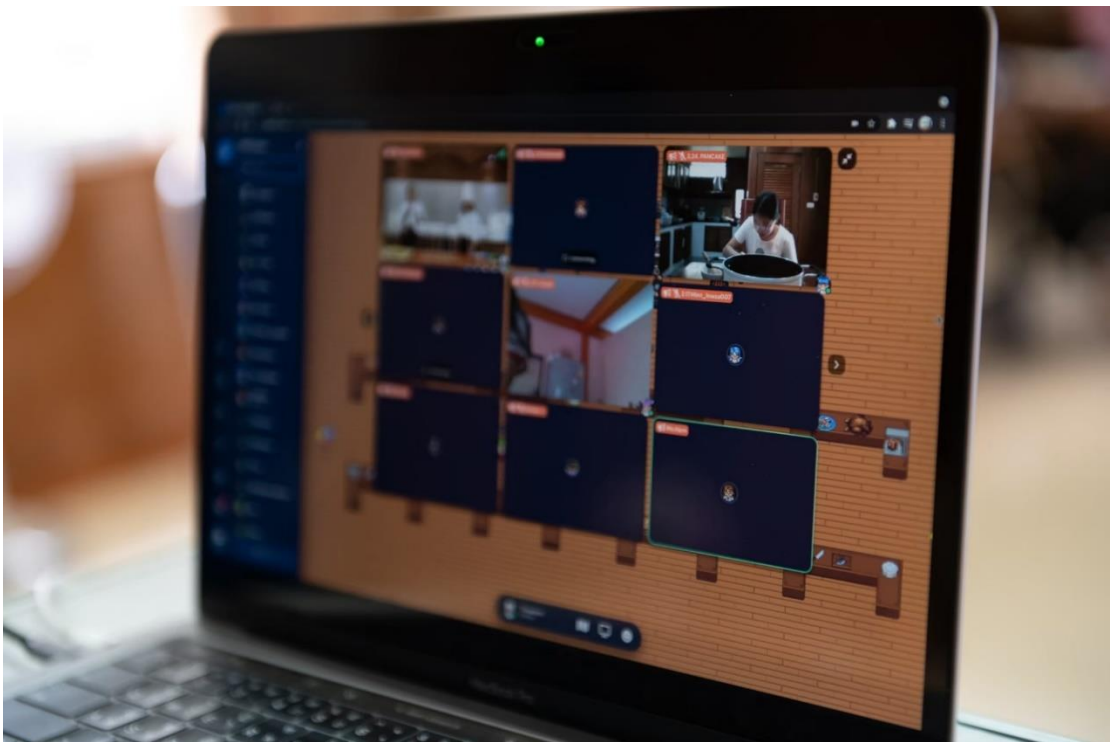

กิจกรรมส่งเสริมสุขภาพและโภชนาการ (แบบออนไลน์)
นักเรียนชั้น ม.๑-๖ ปีการศึกษา ๒๕๖๔

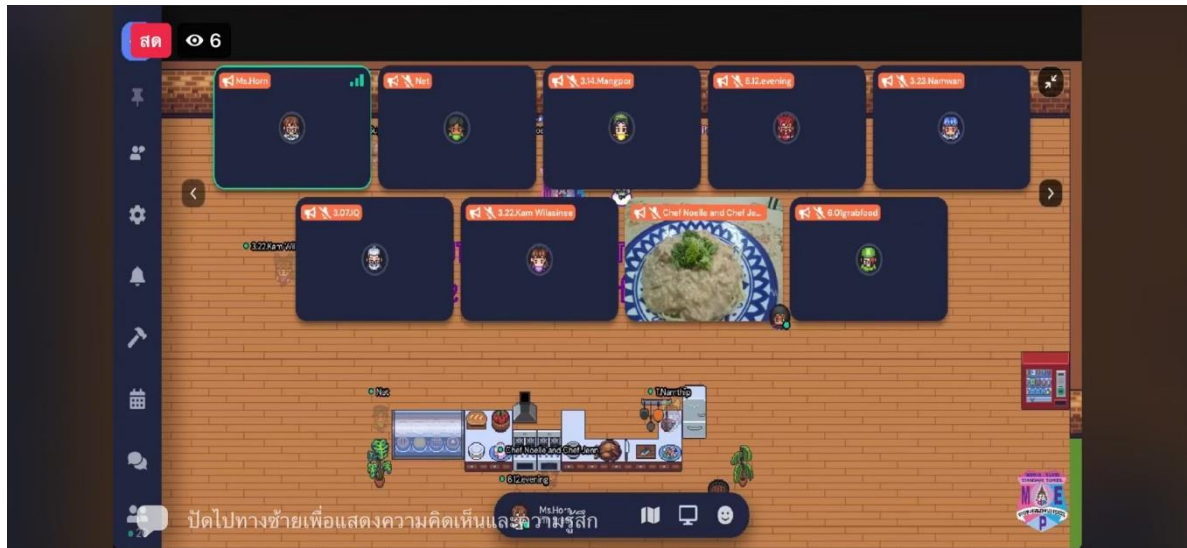

กิจกรรมส่งเสริมสุขภาพและโภชนาการ (แบบออนไลน์)
นักเรียนชั้น ม.๑-๖ ปีการศึกษา ๒๕๖๔



กิจกรรมพัฒนาศักยภาพทางด้านภาษาและส่งเสริมการเรียนรู้ด้านวัฒนธรรม
นักเรียนชั้น ม.๑-๖ ปีการศึกษา ๒๕๖๔

โรงเรียนปิยะมหาราชาลัย สำนักงานเขตพื้นที่การศึกษามัธยมศึกษานครพนม
สังกัดสำนักงานคณะกรรมการการศึกษาขั้นพื้นฐาน



กิจกรรมพัฒนาศักยภาพทางด้านภาษาและส่งเสริมการเรียนรู้ด้านวัฒนธรรม
นักเรียนชั้น ม.๑-๖ ปีการศึกษา ๒๕๖๔

โรงเรียนปิยะมหาราชาลัย สำนักงานเขตพื้นที่การศึกษามัธยมศึกษานครพนม
สังกัดสำนักงานคณะกรรมการการศึกษาขั้นพื้นฐาน



กิจกรรมส่งเสริมเทคโนโลยีและสารสนเทศ (ค่ายหุ่นยนต์เบื้องต้น)
นักเรียนชั้น ม.๓/๒ ปีการศึกษา ๒๕๖๔



กิจกรรมส่งเสริมเทคโนโลยีและสารสนเทศ (ค่ายหุ่นยนต์เบื้องต้น)
นักเรียนชั้น ม.๓/๒ ปีการศึกษา ๒๕๖๔